THE ANDHRA PATRIKA MADRAS

ఉత్తమ శైవమత గ్రంథము
పండితారాధ్యచరిత్ర
వెల రు 5-0-0లు, ప్యాకింగ్‌పోస్టేజి రూ. 1-5-0.
ఆంధ్ర గ్రంథమాల
పోస్టు బాక్సు 212, మద్రాసు 1

ఆంధ్రపత్రిక

శ్రీమద్భగవద్గీత
శ్రీ కాశీనాథుని నాగేశ్వరరావుగారు
అరవ ముద్రణము
వెల రు 4-0-0 పోస్టేజి రు 0-10-0
ఆంధ్రగ్రంథమాల, మద్రాసు 1

Regd. No. M, 1118 సంపుటం 38 సంచిక 242 FOUNDER DESODHARAKA K NAGESWARA RAO. బుధవారం 5-12-1951 వెల 1 అణా, హాలీ 0-1-2.

రాష్ట్రంలో కమ్యూనిస్టు చర్యలవల్ల దాదాపు రు.9 లక్షల ఆస్తినష్టం

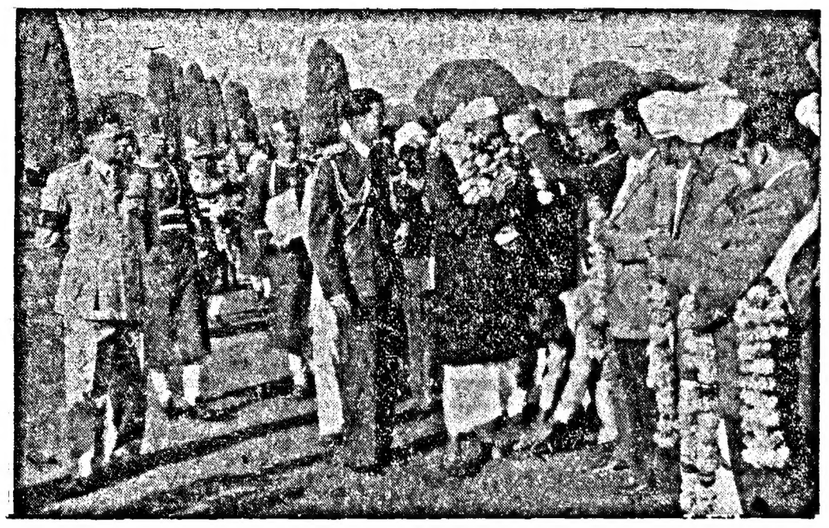

మొన్న 8-వ తేదీవాడు తిను 67-వ జన్మదినోత్సవాన్ని పురస్కరించుకొని, ఢిల్లీ పౌరులు అదరాభిమానాలతో ఇచ్చిన అభినందనలను అందుకొంటున్న శ్రీ రాజేంద్రప్రసాద్

సూయజ్ ప్రాంతంలో తీవ్ర సంఘర్షణలు

16 మంది ఈజిప్షియనుల మృతి

కైరో, డిసెంబరు 3 బ్రిటిష్ సైనికులు ఈరోజున సూయజ్ కాలువ ప్రాంతంలో ఈజిప్షియన్ పోలీసులతోను, ఈజిప్షియన్ విమోదనా దళాలతోను తుపాకి యుద్ధాలు జరిపారు

ఆ పోరాటాల ఫలితంగా ఇరువైపుల పోలీసులు, 14 మంది ప్రజలు నిహతులైనారని, 18 పోలీసులు, రెండు మంది ప్రజలు గాయపడ్డారనీ ఈజిప్టు దేశాంగశాఖ నేటిరాత్రి ప్రకటించింది

బ్రిటిష్ సైనికుల వద్దనూ ఇని - నిహతులైన సైన్యోద్యోగుల సంఖ్య—18, గాయపడినవారిసంఖ్య తెలియదు అంతకుముందు ఒక బ్రిటిష్ కార్పొరల్, ఆరుగురు మారిషస్ సైనికులు నిహతులైనారనీ, ఒక సైనికుడు గాయపడ్డాడనీ బ్రిటిషు సైన్యాధికారులు ప్రకటించారు ఒక బ్రిటిషు మేజర్, ఒక సైనికుడు ఏ పైపది తెలియగు.

సూయజ్ వెంబడి ఒక గస్తీస్థావరానికి ఏమీపంగానపోతున్న బ్రిటిషు మిలిటరీ ఇంజనీర్లపై ఈజిప్షియన్ పోలీసులు తుపాకీకాల్పులు జరిపారు ఆ వెంటనే కొందరు బ్రిటిషు సైనికులు అక్కడికిపోయి వారితో తలపడ్డారు

రెండవ సంఘర్షణకూడా అదే ప్రాంతంలో సైన్యే కాపింగ్ వద్ద జరిగింది ఒక బ్రిటిషు మిలిటరీ-రోడ్‌పై ఈజిప్షియన్ విమోదనా దళాలవారు తుపాకీకాల్పులుజరిపి, ఆ లారీని చుట్టిముట్టి తరుమబెట్టారు. దానిలో ఆరుగురు మారిషస్ సైనికుల మృతిదేహాలు దొరికినవి

ముగురు ఈజిప్షియన్ పోలీసులు హతులైనారనీ, 25 మంది ఈజిప్షియనులను బ్రిటిషు సైనికులు అరెస్టు చేశారనీ బ్రిటిషు సైన్యాధికారుల ప్రతినిధి ఒకడు ప్రకటించాడు

అంతకుముందు 9 మంది ఈజిప్షియన్ పోలీసులు హతులైనారని, 62 మందికి గాయాలు తగిలినవని ఈజిప్టు దేశాంగశాఖామంత్రి పార్లమెంటులో ప్రకటించాడు. కాని తిరువారి అయిన ఆ ప్రకటనను రద్దుచేసి, నిహతులైనవారిలో ఒక్క పోలీసు మాత్రమే ఉన్నట్లు చెప్పాడు

విద్యాలయాలలో ఇంగ్లీషు బోధన

ఈజిప్టులోని ఉన్నత పాఠశాలలో ఇంగ్లీషు భాషాబోధన నిరసించి, దానికి మారుగా జర్మనీ, ఇటాలియన్ భాషలు బోధించే విషయాన్ని ప్రభుత్వం పరిశీలిస్తున్నట్లు విద్యాశాఖ మంత్రి కాపోహుస్సేన్‌పాషా ప్రకటించారు. ఆయన కెయిరోలోని స్విస్, ఇటాలియన్ ప్రతినిధులతో ఈ విషయంపై చర్చించిన తరువాతి ప్రకటన చేశాడు

కార్మిక సమాఖ్య ప్రతినిధి రాక

సూయజ్ కాలువ ప్రాంతంలోని కార్మికులు పరిస్థితిని పరిశీలించే నిమిత్తం అంతర్జాతీయ కార్మిక సమాఖ్య నియమించిన అధికారి డిసెంబరు 9 వ తేదిని సూయజ్ ప్రాంతం చేరతుంటారని ఈజిప్టు ప్రభుత్వ పాంథిక వ్యవహారాలశాఖ కరాచార్ ప్రకటించింది ఈజిప్టు అధ్యక్షుడిపై ఈ పరిశోధన జరుగుతున్నది

అమెరికా విలేఖరి బహిష్కరణాజ్ఞ రద్దు

వాషింగ్టన్, డిసెంబరు 4 అమెరికా ఆహారియేటెడ్ ప్రెస్ విలేఖరి ఫ్రెడ్ జాపీ ఈజిప్టునుండి బహిష్కరిస్తూ నేటిరాత్రి జారీచేసిన ఉత్తర్వును ప్రభుత్వం ఉపసంహరించు కున్నదని ఇక్కడి ఈజిప్షియన్ రాయబారి ప్రకటించాడు

ఫ్రెడ్ జాపీ బ్రిటిషుకు అనుకూలమైన పద్ధతిని ఈజిప్టునుండి వార్తలు పంపుతున్న కారణంగా ఆయన దేశంనుండి బహిష్కరింపదానికి ప్రభుత్వం మొదట నిశ్చయించింది కాని, ఈజిప్టులో వార్తా జ్ఞాపకత్వం లేదనే అపవాదు రాకుండా చేసేనిమిత్తం బహిష్కరణాజ్ఞను రద్దు చేయడమైనదని ఈజిప్షియన్ రాయబారి వివరించాడు

డా॥ రాజేంద్రప్రసాద్ 67 వ జన్మదినోత్సవం

అసంఖ్యాకములగు అభినందనలు

న్యూఢిల్లీ, డిసెంబరు 3. దేశపు అధ్యక్షులవారు శ్రీ రాజేంద్రప్రసాద్‌గారి 67-వ జన్మదినము నేటిఉదయం డా॥ కైలాసపర్వతపట్టుమున్నగు మంత్రులు, పార్లమెంటుసభ్యులు, భారతి ప్రభుత్వాధికారులు, విదేశీయ రాయబారులు, డిల్లీమునిసిపల్ సంఘ సభ్యులు, పత్రికారచయితలు, బడిపిల్లలు అధ్యక్షులవారిని సందర్శించి వారిని అభినందించారు. వీరందరికి అధ్యక్షులు రాష్ట్రపతి భవనమువద్దనిలి మొగల్ ఆరామములో దర్శనమిచ్చారు అధ్యక్షులవారికి దీర్ఘాయుర్దాయోగ్యములు కలుగుగాక యని రోదసీప్రయోగములు గవర్నర్లు రాజప్రముఖులు, రాయబారులుమున్నగు వారినుండి వచ్చినవి మధ్యాహ్న సమయమున రాష్ట్రపతిభవనోద్యోగులు మొగల్ ఆరామములో సమావేశమై అధ్యక్షులవారిని అభినందించారు ఈ అభినందనలకు, శుభాకాంక్షలకు అధ్యక్షులు సమాధానమిస్తూ ఇలాఅన్నారు

"మీ ఆదరాభిమానాలకు ప్రేమకు అత్యంతకృతజ్ఞుడను మీ ప్రేమతో నేను ఇంతోధికంగా జీవించేటట్లు చేయగలుగుతానని ఆశిస్తున్నాను"

కౌలింపాంగ్, డిసెంబరు 8 టిబెటు-బూటాన్ సరిహద్దు ఈశాన్య భాగమున సోవాజాంగ్ వద్ద సైనిక్ కమ్యూనిస్టు సేనలు అధిక సంఖ్యాకంగా సమావేశమైనవని యిన్నట్ తెలిసింది

అదృశ్యమైన అమెరికా విమానం హంగరీలోవున్నట్లుటాస్ ప్రకటన

యుగస్లావియా తరపున గూఢచార చర్యలు జరపడానికి తోడ్పడినట్లు సోవియట్ ఆరోపణ

లండన్, డిసెంబరు 3 పశ్చిమజర్మనీ నుండి వెళ్లిన పోయే మార్గంలో నవంబరు 19 వ తేదిని అదృశ్యమైన అమెరికన్ రవాణా విమానాన్ని హంగరీలో సోవియట్ ఫైటర్ విమానాలు బలవంతంగా క్రిందికి దిగేటట్లు చేసినవని సోవియట్ వార్తాసంస్థ "టాస్" ఈ రోజున ప్రకటించింది

ఆ ప్రకటనలో ఇంకా ఇలా ఉన్నది "పోయిన్ ధూళిగానికి చెందిన శాస్త్రీయ పటాలతో, టోలో గూఢచారులతో కొందరిని సోవియట్ యూనియన్‌లో దింపి పోవడానికో, తీసుకొని పోవడానికో ఆ విమానం వచ్చినది ఆ విమానం హంగరీ, దుమేనియాల పరిహద్దులను ఉల్లంఘించినది దానిలో ఒక రేడియో ట్రాన్స్‌మిషన్ సెట్, కొన్ని పారషూట్లు ఇతర పరికరాలు ఉన్నవి వాటిని సోవియట్ యూనియన్‌లో ఉన్న యుగోస్లావ్ గూఢచారులకు అందచేయడం ఆ విమానం లక్ష్యం కావచ్చు యుగోస్లావ్ ఒప్పందాల శాస్త్రీయ పటాలు, చెకోస్లావాకియా, దుమేనియా, హంగరీల భౌగోళిక పటాలుకూడా ఆ విమానం పట్టుపుతున్న అధికారివద్ద దొరికినవి"

ఆ విమానాన్ని దానిలో అమెరికన్ అధికారులనునిర్బంధంలోనికుంచినట్లు హంగరీ ప్రభుత్వం ఈ రోజున వృత్తపరిచింది హంగరీ పరిహద్దులను ఉల్లంఘించి, గుర్తాక్రమణ చేసిన ఆ విమానంలోని వారిని శిక్షించాలని హంగరీ ప్రభుత్వం కోరినది అంతేకాక ఇక ముందు ఇట్టి దర్శనలు జరగకుండా చూడమని కూడా అమెరికాకు సూచిస్తూ ప్రభుత్వం బుడాపెస్టులోని అమెరికన్ ప్రతినిధికి నేను ఒక లేఖ అందచేసినది

అమెరికా విదేశాంగశాఖ ప్రకటన

వాషింగ్టన్, డిసెంబరు 8 హంగరీలో నిర్బంధంలో ఉంచబడిన అమెరికన్ యుద్ధ విమానాన్ని, దానిలోని అధికారులను వెంటనే విడుదలచేయాలని అమెరికా తగిన చర్యలు జరుపుతుందని విదేశాంగశాఖ ఈరోజున ప్రకటించింది

ఆ విమానం గూఢచారులను తీసుకొనిపోవడానికో, లేక రష్యాపై చెర్పడానికో ప్రయాణం చేస్తున్నట్లు రష్యా చేసిన ఆరోపణలను విదేశాంగ శాఖ ఖండించినది

నాయకత్వం వహించే కమ్యూనిస్టులకు టర్కీలో మరణదండన

అంకారా, డిసెంబరు 6 కమ్యూనిస్టు వాయకత్వం ఒక నేరంగానే నేరానికి శిక్ష మరణంగానూ టర్కీ పార్లమెంటు నిర్ణయించింది.

గత ఏడాది శాంతిభద్రతల రక్షణ చర్యలపై ఐ. జి. వివరణ

అరాచకపరిస్థితులు దాదాపు అదుపులోకివచ్చినట్లు

ప్రభుత్వ నివేదిక ప్రకటన

మదరాసు, డిసెంబరు 4 " 1950 సం॥ము పోలీసులకు సులభంగా లేదు నైనాకమ్యూనిస్టుల పంథామ ప్యూహం రచించి కేళివిమోదనకు పడుములు లిగించి పరిపెయ్యాలని కేంద్రపంథం ఆజ్ఞయిచ్చిన మేరకు నెల్లూరు జిల్లాలో కమ్యూనిస్టులు వారివర్యలను తీవ్రతరం చేయుకొన్నారు కాలమాన పరిస్థితి, ఆహారదుస్థితి, పరిపాలనాసడలుపల్ల కార్మిక లోకంలోకలిగిన అసంతృప్తి కమ్యూనిస్టు ప్రచారానికి అనుకూలమైన వాతావరణాన్ని సృష్టించినయ్ అయితే తీవ్రతరమైనవర్యలు పోలీసులు తీసుకొన్నందున, వికృతరూపం దాల్చిన దౌర్జన్యవర్యలు అదుపులోకి తేబడినవి పర్యవసానంగా జిల్లాలో పరిస్థితి ప్రశాంతస్థితికి అంతేమారంగా లేదు ఏవో చెదురుమదురు వికృతి సంఘటనలు తప్పితే దక్షిణాదిజిల్లాలు కమ్యూనిస్టు ఉపద్రవంనుంచి పర్యవసానంతో పోల్చినప్పుడు భద్రంగానే ఉన్నవని చెప్పవచ్చు" అని 1950 సం॥పు పోలీసు పరిపాలనను గూర్చి ప్రభుత్వ నివేదిక తెలుపుతోంది

ప్రభుత్వ నివేదికలో ఇల్లాపుంది గత పాలుపు పోలీసులు నైనిమ్యూ అధికారులతో ఒక్కటిగా తోడ్పడి ధాన్య పేరరిగలోను, కొంగవ్యాపార నిరోధంలోనూ తోడ్పడినారు ఎన్నికలు కాలు ఉన్నా పోలీసులు ఉన్నతి ప్రమాణాన తిను పామర్థ్యాన్ని ప్రదర్శించారు క్రింద తిరగిరి పోలీసులను మిత్రులుగను, రక్షకులుగను ప్రజలు ఇంకా భావిందవస్తుటికి, క్రమ పరిణామం ద్యోతకమౌతుంది.

ఉపమెల్లు, ఛాత్రకీలు మూతిపల్ల కలిగిన కార్మిక అశాంతి, ఆంధ్రదేశం లోని కమ్యునిస్టుల ఉపద్రవం, హైద్రాబాదులో పెలకొన్న అస్థిర పరిస్థితుల ప్రభావం పరిహద్దు జిల్లాల్లో తీవ్రంగా ఉండెటం, ప్రధాన ద్రవ్యాల కొరతల్ల రాష్ట్రంలో ఏర్పడిన కిసాన్ ఆందోళన, అత్యాస్థి పోలీసుదళ భుజస్కంధాలపై అపారమైన భారాన్ని వెయ్యగా వారు ఏదో విధంగా తిట్టుకొగలిగారు. హిందూ ముస్లింల మధ్య అభిప్రాయభేదాలవల్ల రెండో రెండు మతికలహాలు జరిగినవి దొమ్మీల లేక అక్రమ సమావేశాల సంఖ్య 1721 నుంచి 1715 కు తగ్గింది మొత్తంపై శాంతి పరిస్థితులు కొంగా నిలచినవి శాంతి భద్రతల కాపాడటానికి 97 పార్టు టుటకు పోలీసులు కాల్పులు పాగించవలసి వచ్చింది హత్యలు 1,240 నుంచి 1,261 వరకు, దొమ్మీలు 847 నుంచి 889 వరకు దొంగతనాలు 638 నుంచి 709 వరకు, ఇళ్ళ దోపిడు 1347 నుంచి 14,666 వరకు పశువులచోరీ 5,694 నుంచి 6,570 వరకు పొగాన్యా కొంగతనాలు 85,520

(5 వ పేజీ చూడుడు)

కొరియా యుద్ధవిరమణ రాయబారాలు

కమ్యూనిస్టుల ప్రతిపాదనల పరిశీలనకు ఉపసంఘ నిర్ణయం

టోకియో, డిసెంబరు 4: యుద్ధవిరమణ కాలంలో ఉభయ పక్షాలు సైనికబలం పెంపొందించు కొనకూడదనీ, యుద్ధపరికరాలు పరఫరాచేయకూడదనీ కమ్యూనిస్టులు నిన్న ప్రతిపాదించారు.

యుద్ధవిరమణ పంథి సక్రమంగా అమలు పరిచే నిమిత్తం తటస్థదేశాల ప్రతినిధులతో పరిశీలన వర్గాలు నియమించాలని కూడా వారు ప్రతిపాదించారు

కమ్యూనిస్టుల ప్రతిపాదనలను కూలంకషంగా పర్యవేక్షించి పరిశీలించడానికై ఉభయపక్షాల ప్రతినిధులు ఈరోజున ఒక ఉపసంఘం నియమించడానికి నిశ్చయించారు సమితి ప్రతినిధులు మేజర్ జనరల్ హోడ్స్, మేజరు జనరల్ టర్నర్‌లు, కమ్యూనిస్టు ప్రతినిధులు మేజర్ జనరల్ నిమ్మో పాంగ్ తో, హిరిసేఫాంగులు ఉపసంఘంలో సభ్యులు అవసరం ప్రతినిధుల సమావేశానికి వాయిదా పడినది

ఆరవవాక ఉపసంఘం సమావేశమై చర్చలు ప్రారంభించినవి ఆసమావేశంలో యుద్ధవిరమణ కాలంలో కొరియాలోని సైన్యాలను మార్చు చేయడము,అక్కడిసైన్యాలకుతూడుగా కొత్త సైన్యాలు పంపడంకూడా పనికి రాదని కమ్యూనిస్టులుప్రతిపాదించారు

కమ్యూనిస్టుల ప్రతిపాదనలు విమర్శించమనికోరుకూ సమితిప్రతినిధులు నిన్నటి సమావేశంలో 31 ప్రశ్నలు వేశారు. వాటికి సమాధానంగాకమ్యూనిస్టులు ఈ రోజున 9 మాత్రాలు నివేదిక అందచేశారు పరిశీలకవర్గాలనియమకం విషయంలో మూడు లేక అయిదు తటస్థదేశాల ప్రతినిధులను ఆహ్వానించాలని కమ్యూనిస్టులు ప్రతిపాదించారు కాని ఏయేదేశాలను ఆహ్వానించిది వారు సూచించలేదు.

కిమాండో సైనికులదాడి

సమితి కమాండో సైనికులు కొరియాలో కమ్యూనిస్టు సైనికశిబిరాలపై చాల సమర్థంగా దాడిచేసి ఒక రైల్వే సారంగాన్ని ధ్వంసం చేసినట్లు నేటిరాత్రి ఒక్కడ ప్రకటన జరిగినది ఈ దాడి యుద్ధరంగానికి సమీపంగా 100 పైళ్లలో ఉన్న టాంకాలకు వద్ద జరిగినది కమ్యూనిస్టులు సర్వసన్నద్ధంగాఉండి వారి దాడిని ప్రతిఘటించారు. ఇరువైపుల సమితిసైనికులు గాయపడ్డారు.

యుద్ధ రంగంలో అంతటా నిన్న గస్తీ దళాలు మాత్రమే జరిగినట్లు అప్పటి వార్తలు తెలిపినవి కొరియాలో కమ్యూనిస్టు సైనికులు యుద్ధ సామగ్రులు పెంచుకొన్నట్లు కొంతమంది దళ్ళ ప్రకటించినది కొరియాలో కమ్యూనిస్టు సైనికులు యుద్ధ సామగ్రులు పెంచిస్తున్నవి.

యుద్ధ పరికరాల పరఫరా

కొరియాలో యుద్ధవిరమణ సంధిజరిగే వరకు ఇంతకాలకు అక్కడికి రవాణా అవుతున్న యుద్ధపరికరాలను యూరపు, ఇండోనేషియాలకు పరఫరా చేయడానికి అమెరికన్ సైన్యాధికారులు ఏర్పాట్లు చేస్తున్నారని వాషింగ్టన్‌నుండి వచ్చిన వార్తలు ఉన్నవి

పైంగ్ యాంగుకు వాయవ్యంగా 70 మైళ్లలోఉన్న టేపూవాద్వీపాన్ని కమ్యూనిస్టు సైనికులు తిరిగిఆక్రమించినట్లు పైంగ్ యాంగ్ రేడియో నిన్న ప్రకటించినది అదాడిలో దాదాపు 1000 మంది సైనికులు పాల్గొన్నారనీ, అక్కడి దక్షిణ కొరియన్ సైనికులను తరిమివేశారనీ అమెరికా కాకా సైన్యాధికారులు ధృవపరిచారు

ఎన్నికల పిటీషన్లను విచారించే అధికారం న్యాయస్థానాలకు లేదు

బొంబాయి హైకోర్టు అభిప్రాయం: మద్రాసు హైకోర్టులో మరొక పిటీషన్ దాఖలు

బొంబాయి, డిసెంబరు 4: ఎన్నికల తగాదాలను గూర్చి దఖలు అయిన అన్ని పిటీషనులను బొంబాయి హైకోర్టువారు నేడు కొట్టి పారవేశారు.

ఎన్నికల శాసనంలో 329 [బి] అంశాన్ని పురస్కరించుకొని కోర్టులకు ఇట్టి పిటీషనులను పరిశీలించే అధికారం లేదని కోర్టువారు భావించారు

ఆ శాసనంలో 'ఎన్నికలు' అన్న పదంలో 'నామినేషన్ మొదలు, ఫలితాల ప్రకటనవరకు' అన్న అర్థం ఇమిడి వున్నదని ఈ హైకోర్టు న్యాయమూర్తులు భావించారు

తణుకు నియోజక వర్గం: హైకోర్టులో పిటిషన్ దాఖలు

మద్రాసు, డిసెంబరు 4: పశ్చిమగోదావరిజిల్లా తణుకు పార్లమెంటు నియోజకవర్గానికి ముళ్ళపూడి హరిశ్చంద్ర ప్రసాద్ గారు తమ నామినేషన్ నిరాకరణపై హైకోర్టులో దాఖలు చేసిన పిటిషను న్యాయమూర్తి సుబ్బారావుగారు దాఖలు చేసుకున్నారు. వర్షాపూర్ నిటర్నింగు ఆఫీసరు నిరసమయిన నామినేషన్ల జాబితాలో తమ పేరు కూడా చేర్చాలని తమ పిటిషనులో అభ్యర్థించారు. ఆహార ధాన్యాల కంట్రోలు ఉత్తర్వు క్రింద లైసెన్సు కలిగి వున్నందున హరిశ్చంద్ర ప్రసాద్ గారి నామినేషన్ చెల్లనేరదని చిత్తూరి సుబ్బారావు గారు చౌదరిగారు, మరొకరు ఆక్షేపణలు తెలిపారు.

'కాకినాడ అసెంబ్లీ ఎన్నిక వాయిదా పడవచ్చు' అభ్యర్థి మృతి కారణంగా

కాకినాడ, డిసెంబరు 4 మద్రాసు రాష్ట్రప్రతిపక్ష కాకినాడ నియోజకవర్గం నుంచి నామినేషన్ దాఖలుచేసిన పెండెం వెంకటరత్నం (స్వతంత్రి) గారు నామినేషన్ సక్రమంగా ఉన్నదని ధృవీకరణ పత్రం పొందిన తరువాత, ఆకస్మికంగా మరణించుట చేత కొత్త నామినేషన్ దాఖలు చేసుకొనవచ్చునని, అందు మూలంగా ఎన్నిక నేడు వాయిదా పడవచ్చునని తెలుస్తున్నది

విజయలక్ష్మి పండిట్‌కు నామినేషను

లక్నో, డిసెంబరు 3: శ్రీమతి విజయలక్ష్మి పండిట్ నామినేషను చెల్లదని, ఆ నామినేషన్ను రద్దు చేయాలని లక్నో జిల్లా (న్యూ) నియోజకవర్గంలో ఆమెతో ప్రజా ప్రతినిధి పదవి పోటీచేయబోవు ముగ్గురిలో ఒక్కరైన హర్ గోవింద దశౌరీ శ్రీ వాస్తవా (జనసంఘ) నేడు అలహాబాదు హైకోర్టులో దరఖాస్తు పెట్టాడు

శ్రీ వాస్తవా దరఖాస్తులో ఇలా వున్నది - "శ్రీమతి పండిట్ అమెరికాలో నివసిస్తున్నది నివసించు రీతి ఆమె కాలు నామినేషను కాగితాల మీద సంతకం చేసిందంటున్నారు. అలేదేని ఆమె భారతదేశంలో లేదు. ఇదిగాక శ్రీమతి పండిట్ నామినేషను కాగితాల మీదవున్న సంతకాలలో ప్రతిపాదకుల, ఆమోదకుల సంతకాలు ఒక శిరాలోను, శ్రీమతి పండిట్ సంతకాలు వేరు శిరాలోను వున్నవి. రెండు నామినేషను కాగితాల్లో తేదీలు తప్ప ఏజంటుగా నియమించుకుంటూ ఆమె చేసిన సంతకాలు వేరు వేరు శిరాల్లోను, దస్తూరీలోను వున్నాయి. మరిన్ని శ్రీమతి పండిట్ పాదారణంగా అల్లహాబాదులోని పండిత మోతీలాల్ నెహ్రూరోడ్డు 15 నంబరు ఇంటిలో నివసిస్తున్నదని భావించ వీలులేదు. ఎందువల్ల నగా ఆమె అక్కడి నివసించలేదు 1950 సంవత్సరపు ప్రజాప్రతినిధ్యాన్ని బట్ట నిర్వచనమును అనుసరించి ఆమెకు అక్కడి యిల్లులేదు.

డెమోక్రాటిక్ ఫ్రంటు అభ్యర్థులకే వోటివ్వమని వోటర్ల నిర్బంధం

హైద్రాబాద్‌లో కమ్యూనిస్టుల కొత్త విధానం

హైదరాబాదు, డిసెంబరు 8 నిన్న మొన్నటిదాకా దారుణ హింసాకాండలు సాగిస్తూ వచ్చిన సాయుధకమ్యూనిస్టు జట్టులు ఇప్పుడు కొత్త దారి తొక్కుతున్నారనీ, రాత్రివేళలందు గ్రామాలలోకి వెళ్లి డెమోక్రటిక్ ఫ్రంట్ అభ్యర్థులకు గనుక వోటివ్వకపోతే తీవ్రాతి చాలా బాధ పడవలసి వస్తుందని గ్రామస్థులను హుకా చెదిరిస్తున్నారనీ కాంగ్రెసువారు కొందరు తిరువిద్దళ్ళు వచ్చి మాటమాత్రంగా తమకో ఫిర్యాదు చేశారనీ వల్గొండ జిల్లాలోని ఒక ఉన్నతోద్యోగి అన్నాడు. అయితే, గ్రామస్థులమంచి గాని, కాంగ్రెసు వారుల మంచిగాని లిఖితరూపమైన ఫిర్యాదులేమీ రాలేదని చెప్పాడు

ఇక్కడి నిరంగలు జిల్లాలో కూడా ఫ్రంటు అభ్యర్థులూ, కార్యకర్తలూ గ్రామస్థుల వద్దకు వెళ్లి తమ విధానాలు వారికి చెదరగొట్టి ప్రచారానికై చక్కు బలపరంగా సంజాయిషీ పోతున్నట్లు పరంగల్లు కాంగ్రెసు వారుల కూడా చెబుతున్నారు అయితే, అధికారుల మంచి మాత్రం యీ విషయమై ఏమీ తెలియరావడంలేదు ఫ్రంటు వాయకులేమో కివిని కచ్చితంగా ఖండిస్తున్నారు ఇదంతా కాంగ్రెసు వారి ప్రచారపు ఎత్తని వారంటున్నారు అంతేకాక వారు కాంగ్రెసు మీద చేసిన ఆరోపణలు చేస్తున్నారు తమ కార్యకర్తలను చాలా మందిని అనవసరంగా అరెస్టు చేశారనీ, తమ ప్రచారం తాము సాగించకోని పోకూ వుండిగా అందులో కొందరిని పట్టుకొని తీవ్రంగా కొట్టడం కూడా కొట్టారనీ, ఫ్రంటు మీటింగులకు వచ్చేటి వెళ్లకుండా పోలీసులు గ్రామస్థులకు గట్టిగా హెచ్చరికలు చేశారని వారు చెప్పుతున్నారు ఈ ఆరోపణలన్నీ పట్టి చేసిన అధికారులు లంచాన్నారు.

గొప్ప ఆస్తి విక్రయం

మురూరు పరిసరాల ఎకరాల విస్తీర్ణం కలిగిన పెద్దతోట, తోటలో ఫలితాలు కొచ్చిన మూడూ 800 పత్తాయి వారిండ్లు, 400 మామిడిచెట్లు, 1000 లేత పనసు మొక్కలు, ఒక పెద్ద బావితో విశాలమైన ఇల్లు, నౌకర్లకై రెండు చిన్న ఇళ్లు, తోటకు నీటి పారుదలకై ప్రత్యేకమైన రెండు పెద్దబావులు, వున్నవి.

ఈ తోట కాంగ్రెసు అధ్యక్షులు శ్రీయుతులు కోడుమీద, కాంబరిమువకు పడమర, బస్సురూటులో, కూడాపు రెండు పైర్లమధ్యలో వుంది. ఈ తోటలోని బత్తాయి, మామిడి, పనస, వేప శెనగ, మున్నగునాటి మీద, ప్రస్తుతం, పాలకు పట్టిన అదాయం, రూ. 6,000 లు. తోటధర రూ 70,000 [illegible]

పై చెప్పిన తోటకు పక్కనే 25 ఎకరాల, సుక్షేత్రమైన మూగాణి పొలంకూడా విక్రయానికి సిద్ధంగా వుంది వాడుకు రెండు పాట్లు పంట పెట్టుబడిమీద నూటికి పదిపాళ్ళు తగులుతుంది ఏలేటా వస్తుంది ఈ పొలం వల, రూ 8[illegible],000 లు.

సదరు ముడిమ్యాలు గ్రామానికి ఎలెక్ట్రిక్ వీటీ త్వరలో రావటానికి అన్ని ఏర్పాట్లూ జరిగాయి గనుక, ఈ తోటకూ, పొలానికీ, నీటిపారుదలకై, శీఘ్రంలో ఎలెక్ట్రిసిటీ వినియోగించుకో వచ్చు.

ఇంతేగాక, మూగాణి పొలమున్న ప్రాంతంలో ఒక అజట్టను నిర్మించటానికి M S నెంబరు 259 - F & A-1951 జూన్ 30 నేదీ G O ప్రకారం, ప్రభుత్వంవారు అనుమతించినందున, ఈ మూగాణి విలువ అతి కొలంలో నే అభివృద్ధికం కాగలదు

పెట్టుబడికి సత్యమైన నికరాదాయం పొందగోరువారికి తోట, పొలమూగూడా విశేషంలాంటివి కొనదగినవారు, ఈ విషయ విలువానికి వ్రాయగోరెదము

ఆర్. అనంత్,
151, Broadway, MADRAS 1.
Phone. 4521

నిరాయుధీకరణ పథకాల్లో ఇరు వర్గాలకూ సమ్మతమైన అంశాలు

ముందుగా పరిశీలించడానికి అగ్రరాజ్య చతుష్టయ ఉపసంఘ తీర్మానం

పారిస్, డిసెంబరు 3 నాలుగు అగ్రరాజ్యాల ప్రతినిధులు నేడిక్కడి సమావేశమై పశ్చిమరాజ్యాలు చేసిన నిరాయుధీకరణ ప్రతిపాదనలను, రష్యా ప్రతిపాదించిన సవరణలను వరుసగా పరిశీలించడానికి నిశ్చయించారు

నిరాయుధీకరణ విషయంలో ప్రాథమికపనులకు ఎంతవరకు అంగీకారం ఉన్నది తెలుసుకొనడానికై తొలిదశ అనుసరించడానికి వారు నిశ్చయించారు

సమితి నిరాయుధీకరణ ఉపసంఘం నేటిఉదయం రెండున్నర గంటలసేపు, అపరాహ్నం రెండుగంటలకు పైగాను చర్చలు జరిపినది నేటి సమావేశంలో బ్రిటిష్ ప్రతినిధి సర్ పెర్సీ లాయిడ్, అమెరికా ప్రతినిధి డాక్టర్ ఫిలిప్ జెస్సప్, ఫ్రెంచి ప్రతినిధి జ్యాల్స్ మూక్, సోవియట్ ప్రతినిధి ఆండ్రీ విషిన్‌స్కీ పాల్గొన్నారు సమితి జనరల్ అసెంబ్లీ అధ్యక్షుడు డాక్టరు లూయీ పాడిల్లా నెర్వో అధ్యక్షత వహించారు

నిరాయుధీకరణ పథకాన్ని అమలు పరచడానికి కాని, అటమిక్ అయుధాలు

[5-వ పేజీచూడుడు]

గంటల పంచాంగం

ఖర సంవ్ మార్గశీర్ష శుక్ల పక్షము
1951 సంవ్ డిసెంబరు 5 బుధవారం
బుధోదయము 10-2638 కా 10 38ఉ వ్యం
ఉ 7-52 కు రాహు కా 11 58 ల
శుక్రోదయము డిసెంబరు 6 గురువారం
సుర్యోదయము 9-19 పూర్వా శ 10-36
వ్యం ఉ 6-18 కు

ఆంధ్రపత్రిక

ఉదయమున మొదలుకొని పదకొండు
త్రియము తక్క మిగతాయన్ని కలి
కొనుటకు కనిపేయుటకునికి కరాంధ్రము
కరమదర్శకరతము కింద (మహాలాంతము)

ఖర సంవ్ మార్గశీర్ష శుక్ల పక్షము
బుధవారం

డల్లెస్ అభాండం

జపాన్ శాంతి సంధి పై భారతదేశం వంతికం చేయుచు వోవడానికి కారణాలను ఊహిస్తూ, ట్రూమన్ ప్రత్యేక ప్రతినిధి జాన్ ఫాస్టర్ డల్లెస్ నెహ్రూ ప్రభుత్వంపై కొన్ని లేనిపోని అభాండాలను వేయడం జరిగింది శాన్‌ఫ్రాన్సిస్కోలో వివిధ రాజ్యాల ప్రతినిధులు సమావేశమై శాంతి సంధి పత్రంపై సంతకాలు చేయకపూర్వం, సంధి ముసాయిదాతో జపాన్‌కు వెళ్ళి దాని మరతులకు టోకియో ప్రభుత్వం ఒప్పుకునేట్లు చేసిన అమెరికన్ రాజకీయవేత్త డల్లెస్ ఇందుకు అమెరికన్ ప్రజలు, ప్రభుత్వం అయినకు సర్వదా కృతజ్ఞులై వుంటేవుండవచ్చుగాని, శాంతి సంధి మరతులతో ఏకీభవించనంతమాత్రాన భారత ప్రభుత్వాన్ని విమర్శించి నందుకుమాత్రం భారతప్రజలు గాని, ఆసియా ప్రజలుగాని వంతోషించరనే చెప్పవలసి వస్తున్నది

మొన్న ఆదివారం నాడు క్లీవ్‌లాండులో ఉపన్యసిస్తూ, భారతప్రభుత్వం జపాన్‌లో అమెరికన్లకు ఉనికి అసంభవమనీ, జపాన్ ప్రజలు సమానస్థాయాలో అమెరికన్లతో ఎకాకారించడం జరగదనీ భావించిన కారణంచేతనే శాంతి సంధి పత్రంపై సంతకం చేయడానికి నిరాకరించినట్లు డల్లెస్ వ్యాఖ్యానించారు

జపాన్ శాంతిసంధి ముసాయిదాను అమెరికా, బ్రిటన్‌లు అన్ని దేశాలకు పంపిస్తే భారత ప్రభుత్వానికి కూడా ముందుగానే పంపడం, భారత ప్రభుత్వం ఆ ముసాయిదాను జాగ్రతగా పరిశీలించి గత ఆగస్టు 23,28 తేదీలన రెండు ప్రత్యేక లేఖలద్వారా తన అభిప్రాయాలను అమెరికాకు స్పష్టపరచడం జరిగింది

జపానుతో శాంతి సంధి విషయమై నెహ్రూ ప్రభుత్వం మొదటినుంచీ రెండు ప్రధాన విషయాలలో చాలా పట్టుదల వహించిన మాట వాస్తవం సంధిషరతులు స్వతంత్రరాజ్య శ్రేణిలో జపాన్ ప్రజలకు గౌరవప్రదమైన, సమానమైన, సంతృప్తికరమైన ప్రతిపత్తిని చేకూర్చేవిగా వుండాలన్నది వీటిలో మొదటి విషయం ప్రాచ్యఖండంలో ముఖ్యంగా స్థిరమైన శాంతిస్థాపనను అభిలషిస్తున్న వివిధరాజ్యాలు ఒప్పందాన్ని ఆమోదించడానికి వీలుగా షరతులు వుండాలన్నది రెండవ విషయం శాన్‌ఫ్రాన్సిస్కోలో 48 రాజ్యాలు చేసుకున్న ఒప్పందం భారత ప్రభుత్వం అభిలషించిన ఈ రెండు అంశాల విషయాలలోనూ సంతృప్తికలిగించలేదు కాబట్టే దాన్ని నిరాకరించడం జరిగింది

తమకు సమ్మతం గాకపోయినంతమాత్రాన, మిగతా దేశాలు కూడా ఒప్పందాన్ని నిరాకరించాలని భారత ప్రభుత్వం ఎప్పుడూ ఎవరిమీదా ఒత్తిడి చేయలేదు, అటువంటి కలిగించలేదు ఒప్పందానికి మొదటిలో ప్రాతికూల్యం చూపిం ఇండోనీషియా ప్రభుత్వం చివరకు సమ్మతిస్తే ఎవరు కాదన్నారు? భారతదేశం మాదిరిగా బర్మామాత్రమే ఈ శాంతిసంధికి సమ్మతించలేదు

జపాన్ ప్రభుత్వం ఒప్పుకున్నప్పటికీ, శాంతి సంధిపట్ల జపాన్ ప్రజలలో అనేకమంది కనబరిచిన ప్రాతికూల్యం డల్లెస్‌కు గాని, మిగత ప్రపంచానికి గాని తెలియనిది కాదు

ఆక్రమణ సేనలు తిష్ఠవేసి వున్నంతకాలం జపానుకు గౌరవప్రదమైన స్వాతంత్ర్య ప్రతిపత్తి లభ్యం కాదనే భారత ప్రభుత్వం త్రికరణశుద్ధిగా అభిప్రాయపడ్డది కాబట్టే ఒప్పందానికి ఇష్టపడక జపానులో తన ప్రత్యేక ఏర్పాట్లు తాను చేసుకున్నది. అంతర్జాతీయ వ్యవహారాలలో, ముఖ్యంగా ఆసియాఖండానికి సంబంధించిన ప్రధాన వ్యవహారాలలో, మాత్రం అభిప్రాయభేదాన్ని ప్రకటించినందువల్ల, భారత దేశం కమ్యూనిస్టు వైపాతో చేతులు కలుపుతున్నదని డల్లెస్ ప్రచారం చేయడం చాలా ఆశ్చర్యకరమైన విషయం

అమెరికా భారతదేశాల వ్యవహారాలలో యేర్పడిన అభిప్రాయభేదాలను తాము ఏ విధంగానూ అపార్థం చేసుకోవడంలేదని ఢిల్లీలోని అమెరికన్ కొత్త రాయబారి దస్టర్ బౌల్స్ గత మాసంచేసిన ప్రకటనకు, ఇప్పుడు డల్లెస్ చేసిన విమర్శకూ ఎక్కడా పొందికలేదని భావించవలసివస్తున్నది

సుప్రసిద్ధ అమెరికన్ రచయిత విన్సెంట్ షీయన్ ఇటీవల 'ఫారిన్ అఫెయిర్స్' అనే వామింగ్టన్ పత్రికలో వ్రాసినట్లు తమ విదేశాంగ విధానంతో ఏకీభవించని వారి పట్ల అమెరికన్లు యెంతటి అసహనభావాన్ని చూపుతారో డల్లెస్ ప్రకటన తెలియజేస్తున్నది

మధ్య ప్రాచ్య రక్షణ

అంబ్రీ రాజ్యాల సమాలోచన

లండను, డిసెంబరు 3 మధ్య ప్రాచ్యరాజ్యాల రక్షణకై అమెరికా, ఫ్రాన్సు, ఇంగ్లాండు, టర్కీలు కలిసి సమష్టి సైనిక సహాయ పథకమును తయారు చేసిందుకు ఆ విషయ పై చర్చించడానికి 7 అరబ్బీ రాజ్యాల ప్రతినిధులు త్వరలోనే పారిసు వద్దరంలో సమావేశమవుతారు లండనులో ఉన్న కోర్టాను ప్రభుత్వ రాయబారియు ఫాజీ ఎల్ ముల్కీ పాషాగారు యీ సమావేశానికి హాజరుటకు లండనునుంచి ప్యారిసుకు వెడ్తారు పైకెప్పుడు 6 రాజ్యాలమధ్య ప్రాచ్య రక్షణ పథకము విషయములో మిగిలిన అరబ్బీ రాజ్యాల వైఖరికే కోర్టాను కూడా పూర్తిగా అనుసరించాలని కోర్టాను ప్రభుత్వము తనకు ఉత్తర్వు జారీచేసిందని ఫాజీ ఎల్ ముల్కీ గారితో పన్ని హిత పరిచయంగల వారిద్వారా తెలిసింది

4 కాళ్లు 4 చేతులుగల వింత శిశువు

కాకుదం (ద్రపురం, డిసెంబరు 3 ఈ తాలూకా పోలేశ్వరం గ్రామంలో ఒక హరిజనస్త్రీ నిన్న ఉదయం ఒక వింత శిశువుకు జన్మనిచ్చింది శిశువు కాళ్లు, 4 చేతులు, రెండు అంగములు ఉన్నవి ఈ స్త్రీ కనిన శిశువు కాళ్లు, చేతులు చూచుటకు ప్రజలు తండోపతండములుగా వస్తున్నారు. (స్వ వి)

'తిరుక్షౌరం' మాత్రమే

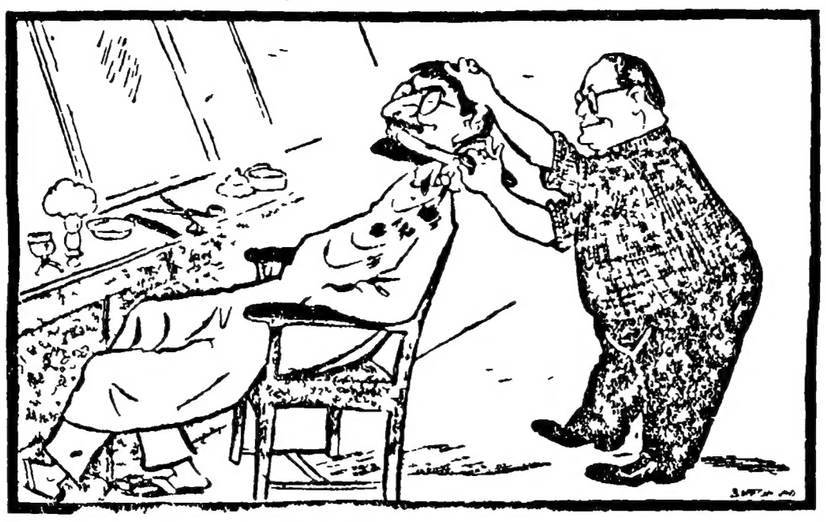

మెడ్యూల్డ్ తెగగతుల ఫెడరేషన్, పోషలిస్టు పార్టీలు ఎన్నికలలో ఏం కావడం 'ఆనంగతం' గాని, 'అవకాశ వాదం'గాని ఏమీకాదని అంబేద్కర్, అశోక్ మెహతా ప్రకటిస్తున్నారు —నేషనల్ హెరాల్డ్ సౌజన్యంతో

మౌంట్‌బాటన్ దౌత్యం ... (67)

అలెన్ కాంబెల్ జాన్సన్

రానురాను విఘ్నేశ్వరుడి వివాహ వ్యవహారం లాగా తయారైన హైద్రాబాదు సమస్య

గవర్నమెంటు భవనం, న్యూఢిల్లీ, 7, ఏప్రిల్ 1948, బుధవారం:

గడిచిన 15 రోజులూ ప్రభుత్వభవనం అంతా ఎంతో హాయిగా వుంది మౌంట్‌బాటన్‌లకు ఎప్పుడు ఏవో పర్యటన కార్యక్రమం తీసుకుంటూ వుండటం, వాటి వల్లనూ రోజులు ఈ పర్యటనలు పొగిచిరావడం, ఈ విధంగా మార్చి 30 వ తేదీ నుంచి, వారికి ప్రభుత్వభవనంలో తీరిక గావుంటే నిముసులకాటే చిక్కడంలేదు కుర్రవారలా పల్లె వచ్చారు కొచ్చిన-తిరువాంకూరు ప్యాటనం, రెండుపార్టు వాయిదాపడింది, ఈమధ్యనే అదిపూర్తి అచ్చింది అదియూర్ లో ఒకరోజు గడిపి వచ్చారు అతిర్యాతి మహాశ్రాపోయి ఇవ్వాళ్లే ఢిల్లీ చేరుకున్నారు

ఈ పర్యటన అంతా వివిధ కార్యక్రమాలచేత తీరిక లేనిదే అయినా, ఇందులో కొంత ఊపుపోక, కొంత దమ్మత్కారం అంటూ లేకపోలేదు కుర్రవారలా మహారాజా డల్హౌసీ అరేంజ్డ్ వారు ఇందులో 71 సంవత్సరాలు నిండాపసం మీద గడిచిపోయాయి మౌంట్‌బాటన్ దంపతులు తమ సంస్థానానికి వచ్చిన సందర్భంలో వారిని ఆహ్వానిస్తూ "వెల్లింగ్టన్ ప్రభువుకు, ప్రభుత్వ స్వాగతం" అంటూ ఉపన్యసించడానికి పూనుకోనేసరికి అందరికీ నవ్వు వచ్చింది. ఇట్టి ఘట్టాలు తూర్పదేశాలకు బాధా తీవ్రతను తగ్గిస్తూవచ్చాయి

కొచ్చిన్ మహారాజు ఆరోగ్యం చేత దుర్బలుడై మంచాన్ని ఎక్కివున్నా కారణంగా ఆయన ఏమి చెప్పుతున్నది తెలుసుకోవడమే కష్టమైంది ఆయన మౌంట్‌బాటన్‌ను పేరిట ప్రశ్నల్లో ఒక్క ప్రశ్నమాత్రమే రాజకీయాలకు సంబంధించింది "మీరెప్పుడైనా స్టాలిన్‌ను కలుసుకోవాలనా" అని ఆయన ఈయన్ను అడిగాడు ఇది తిప్ప తిక్కపదంతో సంపారిపు గోలగ అవసారం అల్ప పైంది కాదు. మొత్తం 461 మంది ఆశ్రుటుంబం తాలూకువారు వున్నారు కొచ్చిన్‌లోను, తిరువాంకూరులోను తిండికొక, ఇంటికి పెద్ద, తల్లి వంశపారంపర్యమైన వ్యవహారం అంతా ఈవ్యాయాన్ని బట్టే జరిగి పోతూ వుంది ఈవ్యాయాన్ని వయసు గూడా నియమిస్తూ వుంటుంది ఈవిధంగా సంస్థానాధిపతికి తిల్లి వంశ, పెద్దలువంశ చుట్టాలు, ఎన్నికోళ్ళ నిలిచిన వారైనా, ఎప్పుడో అప్పుడు మూర్ఛాభిషిక్తులు అవడం అంటూ జరుగుతూ వుంటుంది మరి కొచ్చిన్ వంటి రాజకుటుంబంలో రాజు ఎప్పుడు పరలోకాభివృద్ధుడయ్యే వుంటాడు ఆకుటుంబంలో అంతమంది వున్నారు రెడి మరి

పటేల్ పేడి: నెహ్రూచలవ

ఇక ఈపర్యటన నుంచి రావడంలోనే మౌంట్‌బాటన్ పెత్తిన మళ్ళా హైద్రాబాదు సమస్యను పరిష్కరించే బ్యాధ్యత పడింది. అసలు ఇప్పుడు ముహూర్తానికి ఇంతిర్వరగా ఆయన ఢిల్లీకి రావడానికి గూడా ఈసమస్యే కారణం మేము బర్మా నుంచి రావడానికి ముందే సైనాం వ్రాసిన ఒక ఉత్తరం ఢిల్లీకి మౌంట్‌బాటన్ పేరను వచ్చివుంది. అయితే మళ్ళీ ఆయన ఇతర రాష్ట్రాలను పర్యటించ బోతూవుండటంవల్లనూ, మరి ఈవిషయంలో ఇక రాజ్యాంగ స్థితి పైన హామీదాన అనుసరించి మాత్రమే వ్యవహరించడం యోగ్యం గా కన్పించినందువల్లనూ, ఆయన ఈ ఉత్తరాన్ని సంస్థానాలశాఖ వారికి అందజేసి, వున్న విషయాన్ని వున్నటు తెలియజేయ పైనాంకు వ్రాసి పంపవలసిందని వారిని కోరుతూ, తాను ఈవిధంగా చేపాడని మౌంట్‌బాటన్ నిజాంకు కబురు పంపారు ఇక సంస్థానాలశాఖ వారి ఉత్తరాన్ని విని కలచిందడం, పటేల్ అందుకో కొన్ని ఘాటుమాటలను చేర్చడం, నెహ్రూ ఆమోదాన్ని కొంత తిగ్గించడం, అతనికి మౌంట్‌బాటన్‌కు మధ్యదకుండా చేసి దాన్ని నైజాంకు పంపించడం అన్ని జరిగిపోయాయి. అతిర్యాతి మౌంట్‌బాటన్ ఆ ఉత్తరాన్ని చూచారు. నెహ్రూ ఎంతో చేదిని పల్లగ్గట్టామని చూచినా, పటేల్ ఎక్కించిన పేపిగ్రాం అంతగా తగ్గించడానికి ఎప్పటికీ వీల్లేని విధంగా ఆ ఉత్తరం వుంది నిజాం ప్రభుత్వం యధార్థితి పరిశీలనాన్ని ధంకపరిచినట్లు ఆరోపణలు, కొన్నతరులను పరిగ్గా నిర్వహించాలని హెచ్చరికలు, ఇతిహాద్ను, రజాకార్లను నిషేధించాలని ఉత్తర్వులు తన విధంగా ఆ ఉత్తరం సైనాంకుండేను చెదరకొట్టేదిగా, ఘాటైన పదజాలంతో పట్టుదలను సూచిస్తున్నదిగా వుండిపోయింది

తిరిగీ మాంట్బాటా అవతరణ

ఇతఃపూర్వం ఇతరాను చేతులు కడుక్కొని విడ్రక్కమిస్తున్నామని, సైనాం సమస్యను సైనాం చేతుల్లోనే వదిలి పోయిన మౌంట్‌బాటన్ తిరిగి రంగంలో అవతరించాడు మార్చి 28 బాటికల్లా తిరిగి మౌంట్‌బాటన్ ముఖం హైద్రాబాదులో కన్పించింది సంస్థానాలశాఖ ఉత్తరం, సంస్థానంలో పరిస్థితులు అతణ్ణి తల్లడిల్లేలా చేస్తున్నాయి ప్రస్తుతం మౌంట్‌బాటన్ సమ్మతి తీసుకోగల వారే అయినా, సమాదరి పాత్రమైన ఉదాత్త ప్రకృతికలవారే అయినా, గతరాత్రి ఆయన ఢిల్లీకి వచ్చినప్పటి వాలకంచూస్తే గవర్నర్ జనరల్‌తో పహారీతనకు అప్పంబచ్చిన వార్తలందిరిని పచ్చేస్తాడా అన్నట్లుగా వుంది వచ్చేప్పుడు ఆయన సైనాం దగ్గరనుంచి ఒక ఉత్తరం తీసుకుని తిరిగివచ్చారు ఆ ఉత్తరంలో ప్రతి అక్షరంలోనూ మౌంట్‌బాటన్ తెలివితేటలు కన్పిస్తూనే వున్నాయి సంస్థానాలశాఖ వారి ఉత్తరంలోని ప్రతిఅంశానికి ఇందులో ప్రత్యుత్తరంవుంది అందులో ముఖ్యంగా సైన్యాన్ని పంపగలిగి ఆ ఉత్తరాన్ని ప్రారంభించిన విధం మూడు చేయుతున్న వార్తలను దృష్టిలో వుంచుకొని మీ ఉత్తరాన్ని మార్చివేస్తాను, ఇది ఒక శ్రేయోముఖం, మాతో అన్ని సంబంధాలను త్రెంచుకోడానికి ఇది వాంఛిత, అని పేముభావించక తప్పపోలేదు అంటూ సైనాం వ్రాసిన ఉత్తరంలో మొదటి పేరాగ్రాఫు పడిచింది అటువంటి స్థితి ఏర్పడకుండా మాడాలని మౌంట్‌బాటన్‌కు ఒక విజ్ఞప్తి, మౌంట్‌బాటన్ ప్రతిపాలనం ఈ ఉత్తరంలోని ఇతర విషయాలు

ఇవ్వాళ మౌంట్‌బాటన్, మౌంట్‌బాటన్ గానే గట్టిగా మాట్లాడుకున్నారు. వారి మధ్యనున్న స్నేహబంధం దృఢమైంది ఒకరిని ఒకరు అర్థంచేసుకొన్నతిరంవ్యవహారం దగ్గుమైంది ఈ పరిస్థితిని పురస్కరించుకో నేవారు నెహ్రూ హైద్రాబాదును గూర్చి దాపరికం లేకుండా మాట్లాడుకున్నారు అతనికి ఎట్లా అయితే ఏమి, ఇండియా ప్రభుత్వానికి సైనాంకు త్రిముఖాన్ని పంపాలన్న ఉద్దేశం లేకపోలేదని మౌంట్‌బాటన్ మౌంట్‌బాటన్ ఒప్పుకోనేటట్లు చేశారు హైద్రాబాదు పట్ల విధింపబడినట్లు ప్రచారంలోకి వచ్చిన దిగ్బంధన విధానంగూడా గాలిమాట మాట అని మౌంట్‌బాటన్ అంగీకరించక తప్పలేదు భారత ప్రభుత్వానికి దానితో ఏమీ సంబంధం లేదు ఇంతేగా నెహ్రూగూడా అర్థంటకు వచ్చారు స్వయంగా మౌంట్‌బాటన్ చెప్పినట్లన్నీ యథార్థాలేనని నిరూపించారు

పని అంతా తేలిపోయి, పరిస్థితి స్థిమితపడింది అని అనుకుంటూ వుండగానే, మరో అశాంతికరం వచ్చిపడి, కలకలేగిన పరస్పరులాగా వున్న వ్యవహారం అంతా మళ్ళీ అల్లకల్లోలం అయిపోయింది రత్న ఇచ్చిన ఉపన్యాసాలంటూ ఢిల్లీ పత్రికలు, హిందూస్థాన్ టైమ్సుతోసహా కొన్ని వార్తలను ప్రకటించాయి ఈ ఉపన్యాసాలను రత్న మార్చి 81 వ తేదీనాడు, హైద్రాబాదులో ఆయుధోత్సవాలు జరిగిన సందర్భంలో ఇచ్చినట్లుగా పత్రికలు తెలుపుతున్నాయి ఆ ఉపన్యాసధోరణి దక్షిణ భారతంలో మతికలహాలను రెచ్చగొట్టేదిగా వుంది ఇహంమతాధికారాన్ని స్థాపించేదాకా హైద్రాబాదు ముస్లిం లు నిద్ర పోయేందుకు వీలు లేదని, కత్తులు ముడిచేందుకు వీలులేదని ఈ ఉపన్యాసంలో రత్న హెచ్చరించారు "ఇండియాలోవున్న ముస్లింలంతా మన సంతమాంసదళం" విషాన్ని క్రక్కి విషపురుగు గూడా ఇందులో వున్నాయి ఈ విధమైన పదజాలాన్ని నోటి వెంట వల్లెక్కడంలో కన్పిస్తున్న అర్థం ఒక్కటే, అది దక్షిణభారతంలో గూడా మతి విద్వేషదావానలాన్ని ప్రజ్వలింపచేయడం ఇంతవరకు ఈ పనికి ఉత్తర హిందూస్థానమే మూడిపోతూ వచ్చింది కాని దక్షిణభారతం, భగవంతుని దయవల్ల ఇటి అల్లకల్లోలానికి గురికాలేదు ఇప్పుడు రత్న అందుకు పథకం ఎత్తాడు

తిరిగీ మాంట్బాటా అవతరణ

ఇతఃపూర్వం ఇతరాను చేతులు కడుక్కొని విడ్రక్కమిస్తున్నామని, సైనాం సమస్యను సైనాం చేతుల్లోనే వదిలి పోయిన మౌంట్‌బాటన్ తిరిగి రంగంలో అవతరించాడు మార్చి 28 బాటికల్లా తిరిగి మౌంట్‌బాటన్ ముఖం హైద్రాబాదులో కన్పించింది సంస్థానాలశాఖ ఉత్తరం, సంస్థానంలో పరిస్థితులు అతణ్ణి తల్లడిల్లేలా చేస్తున్నాయి ప్రస్తుతం మౌంట్‌బాటన్ సమ్మతి తీసుకోగల వారే అయినా, సమాదరి పాత్రమైన ఉదాత్త ప్రకృతికలవారే అయినా, గతరాత్రి ఆయన ఢిల్లీకి వచ్చినప్పటి వాలకంచూస్తే గవర్నర్ జనరల్‌తో పహారీతనకు అప్పంబచ్చిన వార్తలందిరిని పచ్చేస్తాడా అన్నట్లుగా వుంది వచ్చేప్పుడు ఆయన సైనాం దగ్గరనుంచి ఒక ఉత్తరం తీసుకుని తిరిగివచ్చారు ఆ ఉత్తరంలో ప్రతి అక్షరంలోనూ మౌంట్‌బాటన్ తెలివితేటలు కన్పిస్తూనే వున్నాయి సంస్థానాలశాఖ వారి ఉత్తరంలోని ప్రతిఅంశానికి ఇందులో ప్రత్యుత్తరంవుంది అందులో ముఖ్యంగా సైన్యాన్ని పంపగలిగి ఆ ఉత్తరాన్ని ప్రారంభించిన విధం మూడు చేయుతున్న వార్తలను దృష్టిలో వుంచుకొని మీ ఉత్తరాన్ని మార్చివేస్తాను, ఇది ఒక శ్రేయోముఖం, మాతో అన్ని సంబంధాలను త్రెంచుకోడానికి ఇది వాంఛిత, అని పేముభావించక తప్పపోలేదు అంటూ సైనాం వ్రాసిన ఉత్తరంలో మొదటి పేరాగ్రాఫు పడిచింది అటువంటి స్థితి ఏర్పడకుండా మాడాలని మౌంట్‌బాటన్‌కు ఒక విజ్ఞప్తి, మౌంట్‌బాటన్ ప్రతిపాలనం ఈ ఉత్తరంలోని ఇతర విషయాలు

ఇవ్వాళ మౌంట్‌బాటన్, మౌంట్‌బాటన్ గానే గట్టిగా మాట్లాడుకున్నారు. వారి మధ్యనున్న స్నేహబంధం దృఢమైంది ఒకరిని ఒకరు అర్థంచేసుకొన్నతిరంవ్యవహారం దగ్గుమైంది ఈ పరిస్థితిని పురస్కరించుకో నేవారు నెహ్రూ హైద్రాబాదును గూర్చి దాపరికం లేకుండా మాట్లాడుకున్నారు అతనికి ఎట్లా అయితే ఏమి, ఇండియా ప్రభుత్వానికి సైనాంకు త్రిముఖాన్ని పంపాలన్న ఉద్దేశం లేకపోలేదని మౌంట్‌బాటన్ మౌంట్‌బాటన్ ఒప్పుకోనేటట్లు చేశారు హైద్రాబాదు పట్ల విధింపబడినట్లు ప్రచారంలోకి వచ్చిన దిగ్బంధన విధానంగూడా గాలిమాట మాట అని మౌంట్‌బాటన్ అంగీకరించక తప్పలేదు భారత ప్రభుత్వానికి దానితో ఏమీ సంబంధం లేదు ఇంతేగా నెహ్రూగూడా అర్థంటకు వచ్చారు స్వయంగా మౌంట్‌బాటన్ చెప్పినట్లన్నీ యథార్థాలేనని నిరూపించారు

పని అంతా తేలిపోయి, పరిస్థితి స్థిమితపడింది అని అనుకుంటూ వుండగానే, మరో అశాంతికరం వచ్చిపడి, కలకలేగిన పరస్పరులాగా వున్న వ్యవహారం అంతా మళ్ళీ అల్లకల్లోలం అయిపోయింది రత్న ఇచ్చిన ఉపన్యాసాలంటూ ఢిల్లీ పత్రికలు, హిందూస్థాన్ టైమ్సుతోసహా కొన్ని వార్తలను ప్రకటించాయి ఈ ఉపన్యాసాలను రత్న మార్చి 81 వ తేదీనాడు, హైద్రాబాదులో ఆయుధోత్సవాలు జరిగిన సందర్భంలో ఇచ్చినట్లుగా పత్రికలు తెలుపుతున్నాయి ఆ ఉపన్యాసధోరణి దక్షిణ భారతంలో మతికలహాలను రెచ్చగొట్టేదిగా వుంది ఇహంమతాధికారాన్ని స్థాపించేదాకా హైద్రాబాదు ముస్లిం లు నిద్ర పోయేందుకు వీలు లేదని, కత్తులు ముడిచేందుకు వీలులేదని ఈ ఉపన్యాసంలో రత్న హెచ్చరించారు "ఇండియాలోవున్న ముస్లింలంతా మన సంతమాంసదళం" విషాన్ని క్రక్కి విషపురుగు గూడా ఇందులో వున్నాయి ఈ విధమైన పదజాలాన్ని నోటి వెంట వల్లెక్కడంలో కన్పిస్తున్న అర్థం ఒక్కటే, అది దక్షిణభారతంలో గూడా మతి విద్వేషదావానలాన్ని ప్రజ్వలింపచేయడం ఇంతవరకు ఈ పనికి ఉత్తర హిందూస్థానమే మూడిపోతూ వచ్చింది కాని దక్షిణభారతం, భగవంతుని దయవల్ల ఇటి అల్లకల్లోలానికి గురికాలేదు ఇప్పుడు రత్న అందుకు పథకం ఎత్తాడు

శాంతి ఒడంబడిక స్వతంత్ర రాజ్యాల్లో జపాన్‌కు సముచిత స్థానాన్ని సమకూర్చలేదు

ఇండియా పై-డల్లెస్ ఆరోపణలకు విదేశాంగశాఖ సమాధానం

న్యూఢిల్లీ, డిసెంబరు 3 జపాన్ శాంతి సంధివిషయంలో ఇండియా అవలంబించిన వైఖరి విమర్శిస్తూ అమెరికా అధ్యక్షుని ప్రత్యేక ప్రతినిధి జాన్‌ఫాస్టర్ డల్లెస్ నిన్న చేసిన ప్రకటన భారతి ప్రభుత్వానికి ఆశ్చర్యం కలిగించిందని విదేశాంగశాఖ ప్రతినిధి ఒకరు ఈ రోజున చెప్పారు

"అమెరికనులు జపాన్‌లో ఉండగలరని కాని, జపాన్‌తో సమాన పైన ప్రతిపత్తితో స్నేహ సంబంధాలు ఏర్పరచుకోవగలరని కాని ఇండియా విశ్వసించడంలేదు కోరు శాంతి సంధిపై సంతకం చేయడానికి ఇండియా నిరాకరించింది" అని డల్లెస్ విమర్శించారు

ఆయన ప్రకటనపై భారతప్రభుత్వ విదేశాంగశాఖ ప్రతినిధి ఇలా వ్యాఖ్యానించారు: అమెరికా ప్రభుత్వానికి ఆగస్టు 23, 28 తేదీలలో పంపిన లేఖలలో ఇంకేమీ తివైఖరి స్పష్టపరిచింది

(1) శాంతి సంధిరీత్యా జపాన్‌కు సర్వతంత్ర స్వాతంత్ర్యము, ఇతర దేశాలతో సమానమైన గౌరవప్రతిపత్తి లభించాలని (2) దూరప్రాచ్యంలో శాంతిభద్రతల రక్షణకు సంబంధించిన దేశాలన్ని ఇప్పుడు కాకపోతే ఇకముందైనా సంతకాలు చేయడానికి అనువుగా ఆసంధి ముసాయిదా తయారు చేయాలని ఇండియా మొదటినుంచీ కోరుతున్నది కాన్‌ఫ్రాన్సిస్కోలో సంతకాలు జరిగిన శాంతిసంధి మనాయిదా ఈరెండు కోరికలు నెరవేరడానికి దోహదమిచ్చేదిగా లేదు అంగీకరించక తప్పని పరిస్థితులలోనే దానిపై సంతకం చేయవలసి వచ్చింది ఇతర దేశాలను ప్రతిఘటించడం ఇండియా అభిమతం కాదని మాకు అమెరికాకు స్పష్టపరచడమైనది

డల్లెస్ విమర్శ

డల్లెస్ నిన్న క్లబ్ లాంకులో ప్రసంగిస్తూ ఇంకా ఇలా విమర్శించారు -"ఆసియా ఆసియా వాసులకే" అనే నైనా వాదనను ఇండియా అంగీకరిస్తున్నది అయితే అటి విధానంలో ఆసియావాసులకే గాక ఆసియా వాసులకు కూడా కాదని తేలిపోతే అట్టి పరిణామం సంభవించి తీరుతుంది "సామ్రాజ్య వాదం పూర్తిగా అంతరించి పలసిన అవసరం లేదు, ఆసియా వాసులను పాలకులను స్వతంత్రత్వంలోనే ఉంచి వారి ఆత్మగౌరవాన్ని అవమానించ వలసిన అగత్యం కాని లేకుండానే రిపబ్లికన్ రాజ్యవాదాన్ని ప్రతిపాదించి, అట్టి పరిణామం సంభవించకుండా చేయవచ్చు ఇందుకు గాను ఆసియా వాసులనుమనతో సమానులుగా, స్నేహితులుగా పరిగణించడం అవశ్యకం"

జాతీయైక్యతకు, కులమత విభేదాల పరిష్కారానికి, గోపాలరెడ్డిగారి సూచనలు

అన్నామలై విశ్వవిద్యాలయ స్నాతకోత్సవంలో మంత్రిగారి ప్రసంగం

చిదంబరం, డిసెంబరు 4. మద్రాసు రాష్ట్ర ఆర్థికశాఖా మంత్రి శ్రీ బెజవాడ గోపాల రెడ్డిగారు, అన్నామలై విశ్వ విద్యాలయం 21 వ స్నాతకోత్సవ సభలో ప్రసంగిస్తూ, జాతీయైక్యతకు ప్రబల ప్రతిబంధకంగా ఉన్న వర్ణాశ్రమ ధర్మం పోవాలని, దక్షిణాదిన తీవ్రంగా వున్న బ్రాహ్మణ అబ్రాహ్మణ విభేదాలు, విద్వేషాలు సమసి పోవడానికి అంతర్వర్ణ వివాహాలు తప్ప మార్గాంతరం లేదని అన్నారు

"అన్ని మతివర్గాలంటే, వాటి ప్రాముఖ్యాన్ని దుర్కొనేందుకు మరి కొన్ని మతివర్గాలు పుడతాయి ఇలాంటి మతివర్గాలు, జాతీయైక్యతకు హానికరం మనరాష్ట్రంలో హిందువులు, ముస్లింలుకలిసి మెలిసి పాడుకస్యం తోనే ఉన్నారు కాని గడచిన 80 యేండుగా బ్రాహ్మణ, అబ్రాహ్మణ వివాదం తలయెత్తి ప్రమేయికరంగా మారింది ఇదివరలవన్నట్లు అంతర్భాగాల విభేదాలు కూడా పొడగట్టుతున్నవి కాబట్టి స్థితిగతులను సమీపించిన లోకమంచేసుకొని యీ సమస్యలను గురించి మళ్ళీ కొత్తగా మనం ఆలోచించుకోవలసిన అవసరమచ్చింది మనం జాతీయవాదులమై, పౌర ప్రజలమైయున్నాము పాటుపడే బాధ్యుడం ఉండాలా? లేక కులమతివర్గాలుగా చీలి పరస్పర వైరుధ్యాలతో నేత్రుతుతూ ఉండాలా?

గతంలో వర్ణాశ్రమ ధర్మ ప్రాశస్త్యం యెలాంటిదైనప్పటికీ, యిప్పుడది జాతీయైక్యతకు ప్రబల ప్రతిబంధకంగా తయారయింది ప్రతి బంధకాన్ని తొలగించవలసిందే కాని జాతీయైక్యతకు ఇతరుల కాదనవలసిన అవసరం లేదు అయితే, ఎన్నికలు, ఉద్యోగాలు యిక వచ్చినప్పుడల్లా, ఆమతి గురుభూతానికి లొంగి దాసులవైపోతాము తాముంతా ఒక జాతికి చెందిన వారం కాబట్టి భావం సోదర కార్యకలాపాలలో ఉంటున్నంతకాలము, ఏజాతివైనా సైనిక రంగంలో గాని, పరిపాలనా రంగంలో గాని, కొప్పజాతి ఎలా అవుతుంది ఇది చాలా తీవ్రమైన సమస్య యువతీ యువకులు దీన్ని గురించి తీవ్రంగా ఆలోచించాలి ఈ బాహుళ్యంగా వర్ణాంతర వివాహాలను జరుగుతూవుండేటప్పుడు యీ కులమత వైషమ్యాలు నిశ్శేషమైపోవడం సాధ్యమవుతుంది ప్రభుత్వ పరిపాలనలో ఉద్యోగాలు పొందడానికి ఇదివరలా విప్లవాత్మకమైన మార్గంగా కనిపించవచ్చు కేవలం భార్య సంప్రదాయాలలోనే బ్రతుకు పట్టిబెట్టే సనాతన సంస్థానికిది వర్జన పోతుంది కాని, కులమత విభేదాలనే ప్రజలకి, అంతర్వర్ణ వివాహం తప్ప వేరే తుందులేదు" అని గోపాలరెడ్డి గారన్నారు.

భాషా సమస్య విషయం ప్రస్తావిస్తూ ప్రాంతీయ భాషా అభివృద్ధి సంకటం కలిగించేదిగా తయారై జాతీయతకు హానికరమవుతుందని ప్రకటించి గూడదన్నారు మనం భారతీయులంగా బ్రతుకుకలగాలంటే, అల్పమైన జాతీయాభివృద్ధికి అల్పమైన ప్రాంతీయ ప్రయోజనాన్ని బాధోహం చేసికూడదన్నారు "విశ్వవిద్యాలయాల్లోనూ, పరిపాలనా రంగంలోనూ ప్రాంతీయమైన మన భావులకు అర్హమైన స్థానం యివ్వాలి అయితే యేఒక ప్రాంతీయ భాష విపరీత పరిణామం చెంది యితర భాషలను మింగి వేయాలనేట్లుగా తయారు కాకూడదు" అని రెడ్డిగారు హెచ్చరించారు

దేశంలో ఆయా రాష్ట్రాల ప్రజల మధ్య, సాంస్కృతి వైజ్ఞానిక రంగాలలో పరస్పర అవగాహన జాతీయైక్యతకు అవసరమని చెబుతూ యిలా అన్నారు "ఒక రాష్ట్రం వైజ్ఞానికంగా ఎలా అభివృద్ధి చెందిందో అన్య రాష్ట్రాలకు తెలియాలి ఇందుకు విశ్వవిద్యాలయాలు తగిన పదుపాయాలు కల్పించాలి భారతీయ భాషలలో ఏదో ఒక భాషను రెండవ భాషగా చేర్చుకోవాలని విద్యార్థులను నిర్బంధించినా కాగానే వుంటుందని నా తలంపు

పరిపాలనా విషయం చెబుతూ పాలకులెవరు పాలితులు పూర్వం సుంచి అనుసరిస్తున్న పైఖరిని మారాలని అన్నారు

"ఋతుధర్మం పక్రించి, ఆహార సమస్య విషమంగా తయార

5 వ నమూనా

[10 (3) మరియు 11_వ విధులు]

మదాసు విధాన సభకు అలమండ నిర్వాచన క్షేత్రమునుంచి ఎన్నిక

చెల్లతగిన నామనిర్దేశముల సూచి

ఎన్నిక నిమిత్తము అభ్యర్థుల ఆఖరు సూచి

వరుస సంఖ్య	అభ్యర్థి పేరు	అభ్యర్థియొక్క నివాసము	*అభ్యర్థికి చిహ్నముగా ఏర్పాటు చేయబడిన పక్షమున అది
1	శ్రీ గొర్రెపాటి బుచ్చి అప్పారావు	విజయగిరి, శ్రీరాం పోస్టు, శృంగవరపుకోట తాలూకా.	కాడికట్టిన రెండు ఎద్దు
2	శ్రీ కాకర్లపూడి విజయరాఘవ పట్టాభిరాయిన పట్టాభిరాజు	అన్నంరాజుపేట, (via) విజయనగరం	చేటు

మరా—† 1. ఓటు చేయుట ఉ 7 గం. మొదలు మ 12 గంటలవరకును మరియు సా 1 గం. మొదలు రి 6 గంటలవరకును 12-1-1952 (నేడి లేక తేదిలలో) ప్రత్యేకముగా ప్రకటింపబడు ఓటు చేయుటకు నిర్ణయించబడిన పోలింగు స్టేషనుల/స్థలములో జరుగును.

విజయనగరం 1-12-1951. } కే శ్రీనివాసన్, రిటర్నింగు ఆఫీసరు, అలమండ నిర్వాచన క్షేత్రము.

* ఈ గడి విధాన పరిషత్తు నిర్వాచన క్షేత్రములోని ఎన్నికయొక్క లేక రాజ్యపరిషత్తులోని స్థానము లేక స్థానములను భర్తీచేయుటకు (ప్రాథమిక ఎన్నికకాని ఇతర) ఎన్నికయొక్క లేక రాజ్యములోని విధాన పరిషత్తుయొక్క స్థానము లేక స్థానములను భర్తీచేయుటకు ఒక రాజ్యములోని విధానసభ సభ్యులలవలని ఎన్నికయొక్క సందర్భములో విడిచిపెట్టబడలేదు

† ఓట్లు పోస్టల్ బాలటులవలన మాత్రము రికార్డు చేయబడు సందర్భములో ఈ మరాను విడిచిపెట్టబడలేదు

‡ భర్తీ చేయవలసిన స్థానములలో అనుసూచిత జాతులకు లేక అనుసూచిత జనజాతులకు ఒకటి లేక ఎక్కువ ప్రత్యేకించి ఉంచబడిన స్థానములు చేరియుండని విషయములో ఈ మరాను విడిచిపెట్టబడలేదు

5_వ నమూనా

[10 (8) మరియు 11 వ విధులు]

మద్రాసు విధానసభకు భీమునిపట్నం నిర్వాచన క్షేత్రమునుండి ఎన్నిక

చెల్లతగిన నామనిర్దేశముల సూచి

ఎన్నిక నిమిత్తము అభ్యర్థుల ఆఖరు సూచి

వరుస సంఖ్య	అభ్యర్థి పేరు	అభ్యర్థియొక్క నివాసము	*అభ్యర్థికి చిహ్నముగా ఏర్పాటు చేయబడిన పక్షమున అది
1	శ్రీ పొత్సా అప్పారావు	మజ్జి వారాయణపురం, విజయనగరం.	చెట్టు
2	శ్రీ జయంతి వెంకటబల కామేశ్వర బల్లభరావు	మహారాజా వీధి, విజయనగరం.	ధాన్యపు సన్నులు, కొడవలి
3	శ్రీ కిరలిగొల్ల సూర్యనారాయణ	భీమునిపట్నం	పడవ
4	శ్రీ పూసపాటి మాధవవర్మ	జొన్నవల్ల పోస్టు, విజయనగరం.	కాడికట్టిన రెండు ఎద్దు

మరా—† 1 ఓటు చేయుట ఉదయము 7 గంటలనుంచి మధ్యాహ్నము 12 గంటలవరకును, పాయంత్రము 1 గంట నుండి 5 గంటలవరకును 12-1-1952 (నేడి లేక తేదీలలో) ప్రత్యేకముగా ప్రకటింపబడు ఓటు చేయుటకు నిర్ణయించబడిన పోలింగుస్టేషనుల/స్థలములో జరుగును

విజయనగరం 1-12-1951 } కే శ్రీనివాసన్, రిటర్నింగు ఆఫీసరు, భీమునిపట్నం నిర్వాచన క్షేత్రము.

* ఈ గడి విధాన పరిషత్తు నిర్వాచన క్షేత్రములోని ఎన్నికయొక్క లేక రాజ్యపరిషత్తులోని స్థానము లేక స్థానములను భర్తీచేయుటకు (ప్రాథమిక ఎన్నికకాని ఇతర) ఎన్నికయొక్క లేక రాజ్యములోని విధాన పరిషత్తుయొక్క స్థానము లేక స్థానములను భర్తీ చేయుటకు ఒక రాజ్యములోని విధానసభ సభ్యులలవలని ఎన్నికయొక్క సందర్భములో విడిచిపెట్టబడలేదు

† ఓట్లు పోస్టల్ బాలటులవలన మాత్రము రికార్డు చేయబడు సందర్భములో ఈ మరాను విడిచిపెట్టబడలేదు.

‡ భర్తీ చేయవలసిన స్థానములలో అనుసూచిత జాతులకు లేక అనుసూచిత జనజాతులకు ఒకటి లేక ఎక్కువ ప్రత్యేకించి ఉంచబడిన స్థానములు చేరియుండని విషయములో ఈ మరాను విడిచిపెట్టబలేను

5_వ నమూనా

[10 (8) మరియు 11 వ విధులు)

మద్రాసు విధాన సభకు విజయనగరం నిర్వాచన క్షేత్రమునుండి ఎన్నిక

చెల్లతగిన నామనిర్దేశముల సూచి

ఎన్నిక నిమిత్తము అభ్యర్థుల ఆఖరు సూచి

వరుస సంఖ్య.	అభ్యర్థి పేరు.	అభ్యర్థియొక్క నివాసము.	* అభ్యర్థికి చిహ్నము ఏర్పాటు చేయబడిన పక్షమున అది
† 1	శ్రీ చెన్నా సూర్యనారాయణ రావు.	కెల్లి వీధి, విశాఖపట్నం,	కాడికట్టిన రెండు ఎద్దు
† 2.	శ్రీ గంట్లాన సూర్యనారాయణ.	పడిపిల్లి, భీమునిపట్నం తాలూకా.	చెట్టు
† 3.	శ్రీ గుడివాడ అప్పలస్వామి	కుమండ, భోగాపురం పోస్టు	పువ్వు
4	శ్రీ పూసపాటి విజయరామ గజపతిరాజు.	విజయనగరం రాజా, ఫోర్టు, విజయనగరం	చెట్టు
† 5.	శ్రీ పాలేటి గురువులు.	కంటోన్మెంటు, విజయనగరం	[illegible]

మరా —† 1 ఓటు చేయుట ఉ 7 గంటలనుండి మ 12 గంటలవరకును, మ 1 గంటనుండి సా. 5 గంటలవరకును 12-1-52 (నేడి లేక తేదిలలో) ప్రత్యేకముగా ప్రకటింపబడు ఓటు చేయుటకు నిర్ణయించబడిన పోలింగు స్టేషనుల/స్థలములో జరుగును

2 † తో గుర్తుచేయబడిన పేర్లు కలిగిన అభ్యర్థులు అనుసూచిత జాతులకు చెందినవారు మరియు ‡ తో గుర్తు చేయబడిన పేర్లను కలిగిన అభ్యర్థులు అనుసూచిత జన జాతులకు చెందినవారు.

స్థలము : విజయనగరం తేది : 1—12—51 } కే శ్రీనివాసన్, రిటర్నింగు ఆఫీసరు, విజయనగరం నిర్వాచన క్షేత్రము

* ఈ గడి విధాన పరిషత్తు నిర్వాచన క్షేత్రములోని ఎన్నికయొక్క లేక రాజ్యపరిషత్తులోని స్థానము లేక స్థానములను భర్తీచేయుటకు (ప్రాథమిక ఎన్నికకాని ఇతర) ఎన్నికయొక్క లేక రాజ్యములోని విధాన పరిషత్తుయొక్క స్థానము లేక స్థానములను భర్తీ చేయుటకు ఒక రాజ్యములోని విధానసభ సభ్యులలవలని ఎన్నికయొక్క సందర్భములో విడిచిపెట్టబలేను.

† ఓట్లు పోస్టల్ బాలటులవలన మాత్రము రికార్డుచేయబడు సందర్భములో ఈ మరాను విడిచిపెట్టబలేను.

‡ భర్తీ చేయవలసిన స్థానములలో అనుసూచిత జాతులకు లేక అనుసూచిత జనజాతులకు ఒకటి లేక ఎక్కువ ప్రత్యేకించి ఉంచబడిన స్థానములు చేరియుండని విషయములో ఈ మరాను విడిచిపెట్టబలేను

5_వ నమూనా.

[10 (8) మరియు 11-వ విధులు]

మద్రాసు విధానసభకు శృంగవరపుకోట నిర్వాచనక్షేత్రమునుండి ఎన్నిక

చెల్లతగిన నామనిర్దేశముల సూచి

ఎన్నిక నిమిత్తము అభ్యర్థుల ఆఖరు సూచి

వరుస సంఖ్య	అభ్యర్థి పేరు	అభ్యర్థియొక్క నివాసము	*అభ్యర్థికి చిహ్నముగా ఏర్పాటు చేయబడిన పక్షమున అది
1	శ్రీ లల్లు తోగనాయిడు	ధర్మవరం, శృంగవరపుకోట తాలూకా	గుడిశె
2	శ్రీ వాగంటి వెంకటసోమయాజులు	లచ్చంపేట, కర్లపల్లి పోస్టు,	చెట్టు
3	శ్రీ కిరగల వెంకటరమణయ్య.	కొత్తవలస, (via) వాల్తేరు (ఆర్ యస్)	కాడికట్టిన రెండు ఎద్దు
4	శ్రీ బద్దమాని శ్రీ రామమూర్తి	అడ్వకేటు, విశాఖపట్నం	పువ్వు

మరా —† 1 ఓటు చేయుట ఉ 7 గంటలు మొదలు 12 వరకు, 1 గంటమొదలు సా 5 గంటలవరకు 12-1-52(నేడి లేక తేదీలలో) ప్రత్యేకముగా ప్రకటింపబడు ఓటు చేయుటకు నిర్ణయించబడిన పోలింగు స్టేషనుల/స్థలములో జరుగును

స్థలము : విజయనగరం తేది . 1-12-1951. } కే. శ్రీనివాసన్, రిటర్నింగు ఆఫీసరు, శృంగవరపుకోట నిర్వాచన క్షేత్రము.

* ఈ గడి విధాన పరిషత్తు నిర్వాచన క్షేత్రములోని ఎన్నికయొక్క లేక రాజ్యపరిషత్తులోని స్థానము లేక స్థానములను భర్తీచేయుటకు (ప్రాథమిక ఎన్నికకాని ఇతర) ఎన్నికయొక్క లేక రాజ్యములోని విధాన పరిషత్తుయొక్క స్థానము లేక స్థానములను భర్తీచేయుటకు ఒక రాజ్యములోని విధానసభ సభ్యులలవలని ఎన్నికయొక్క సందర్భములో విడిచిపెట్టబలేను

† ఓట్లు పోస్టల్ బాలటులవలన మాత్రము రికార్డుచేయబడు సందర్భములో ఈ మరాను విడిచిపెట్టబలేను

‡ భర్తీ చేయవలసిన స్థానములలో అనుసూచిత జాతులకు లేక అనుసూచిత జనజాతులకు ఒకటి లేక ఎక్కువ ప్రత్యేకించి ఉంచబడిన స్థానములు చేరియుండని విషయములో ఈ మరాను విడిచిపెట్టబలేను

రాష్ట్ర శాసనసభకు ఆంధ్ర అభ్యర్థుల పేర జాబితా

మద్రాసు, డిసెంబరు 4

మద్రాసు రాష్ట్ర శాసనసభలోని 143 స్థానాలకు, ఆంధ్రలో ఆయా పార్టీల తరపునూ, స్వతంత్రులుగానూ [నామినేషన్లు దాఖలు చేసినవారిలోఉపసంహరించుకొన్నవారు పోగా] యీ దిగువవారు పోటీ చేస్తున్నారు

శ్రీకాకుళం జిల్లా

పాలూరు

అల్లు ఎర్రునాయుడు (కాం) అలజంగి రామమూర్తి (పో) కురిటెట్టి వెంకటనారాయణదొర(కృషిక్)బొట్టంకి చిరంజీవరావు (స్వ)

దీపురుపల్లి (2 స్థానాలు)

పెద్దింటి రామస్వామి శాయుడు (కాం) తెంటు లక్ష్మణనాయుడు (పో) మండలపార్థసారథియుడు (కృషిక్) కూడుండి పట్టాభిరాయిన (స్వ) రిడ్డి చిన్న అప్పానాయుడు పోగులపన్నయ్య (షె తి) (కాం) కొత్తపల్లి పున్నయ్య (షె తి) (కృషిక) తేరి గద్దయ్య (షె తి) (స్వ) గొల్లపల్లి సుబ్బయ్య (షె. తి స్వ)

బొబ్బిలి :

తోటగిరి సీతారామస్వామి (కాం) కొల్లి వెంకటకూర్మనాయుడు (పో) * ముప్పల వెంకటసూర్యనారాయణ స్వ-అంగరాల వెంకటేశం (కృషిక్)

పార్వతీపురం.

పైతిరెడ్ల దుర్గాప్రసాద్ రావు, వీరభద్ర దేవబహదూర్ (కాం) ముదలి బాబు పరాంకుశం శాయుడు (పో) చీకటి పరకురాంనాయుడు (కృషిక) మూరిశెట్ల ఎర్లయ్య (స్వ) దారపు రెడ్డి బలరామస్వామి (స్వ)

శ్రీకాకుళం (2 స్థానాలు)

తిమ్మనేని పాపారావు (కాం) లోలంగు శ్రీరాములనాయుడు (పో) బిల్లి అప్పలనాయుడు (కృషిక్) బడింపల్లి లింగరాజు (స్వ) గొండు మారయ్యనాయుడు (స్వ) యస్ పి యస్ అప్పలరాజ్యలు (స్వ) కొత్తపల్లి వర్సయ్య (షె తి) (కాం) కొలిశెట్టి నారాయణ (షె. తి. కృషిక్) దుప్పాడ అప్పలస్వామి (షె. తి) (స్వ) ముద్దాడ గురవయ్య షె. తి (స్వ)

పాలకొండ :

పొలవలస వెంకటనాయుడు (కాం) నాగిళ్లపల్లి సత్యనారాయణ నాయుడు (పో) మీసాల రాజలక్ష్మీ నాయుడు (కృషిక్) కోడి నారాయణ స్వామి (స్వ)

నరసన్నపేట :

హనుమంతు సత్యనారాయణదొర (కాం) సిమ్మ జగన్నాథం (పో) ముద్దాడి లక్ష్మన్ననాయుడు (స్వ) కరిమి లక్ష్మీనారాయణ (కృ) కాశిన బసవరాజు (స్వ) దానా బాపయ్య (స్వ)

పాతపట్నం (2 స్థానాలు)

బుకలాపు లక్ష్మణదాసు (కాం) పిరిపురం అప్పలస్వామి (కమ్యూ) * దారపు గోవిందరాజులు (కమ్యూ) చల్లా వరసింహం (స్వ) త్రిపురాన రాఘవదాసు (కృషిక్) మేకల సుందరి నారాయణ (షె తి. స్వ)

టెక్కలి :

కెండి సూర్యన్న (కాం) ప్రకాశ చంద్రకిరిపథి (కె యం పి) కెందాళం గవరయ్య (కమ్యూ) అట్టాడ కృష్ణమూర్తి నాయుడు (కృషిక్) రొక్కం లక్ష్మీవరసింహం (స్వ)

సోంపేట :

పొట్నూరి స్వామిదాసు (కాం) మరుపు పద్మనాభం (కమ్యూ) పి వాసుదేవ కృష్ణమూర్తి (స్వ) గొర్లు బర్సన్న (కృషిక్) జగన్నాథ రాజామణిరాజా దేవ్ (స్వ)

ఇచ్ఛాపురం

మాదేశు త్రిశాస్త్రేశ్వరరావు(కాం) గన్ని పద్మనాభరావు దొర (స్వ) ఆనీ నీలాదిరావురెడ్డి (కృషిక్) హరిహర పట్నాయక్ (స్వ) దళ్లాట రామస్వామి (స్వ)

విశాఖపట్నం జిల్లా

విజయనగరం (2 స్థానాలు)

శ్రీ పూసపాటి విజయరామ గజపతిరాజు (సో) పాలేటి గురువులు (కె యం పి (షె తి) గంట్లాన సూర్యనారాయణ (పో షె తి) గుడివాడ అప్పలస్వామి (షె తి స్వ) చెన్న సూర్యనారాయణరావు (స్వ)

భీమునిపట్నం

పూసపాటి మాధవవర్మ (కాం) బోర్రా ఆదినారాయణ (పో) కె వి కె బల్లభరావు (కమ్యూ) కారిశట్ల సూర్యనారాయణ (స్వ)

అలమండ :

గొర్రెపాటి బుచ్చి అప్పారావు [కాం] కాకర్లపూడి విజయరాఘవ సత్యనారాయణ పద్మనాభరాజా [పో] కాకర్లపూడి వెంకటసింహాద్రి జగపతిరాజా (స్వ)

శృంగవరపుకోట :

తీగల వెంకట్రామయ్య [కాం] చాగంటి వెంకటసోమయాజులు [పో] అలు జోగినాయుడు [ఆంధ్ర ప్రజా పార్టీ] బద్దిమాని శ్రీరామమూర్తి

చోడవరం :

భూపతిరాజు సత్యనారాయణరాజా [కాం] మంచంభొట్ల వరసింహమూర్తి [కె యం. పి] కందరప్ప వెంకటరామయ్య [కృషిక్] బిల్లా పరదేశి నాయుడు.

మాడుగుల :

ఇలపకుర్తి సత్యనారాయణ [కాం] ఎల్లాప్రగడ వరసింగరావు [కె యం పి] భోజంకి గంగయ్య నాయుడు [కృషిక్] చేబ్రోలు వెంకట సోమయాజులు [స్వ] ముత్యం పార్వతీశం [స్వ] లక్ష్మీల జగన్నాథం నాయుడు [స్వ] కాని వరసింగరావు [స్వ]

విశాఖపట్నం :

కంకాళ సత్యేశ్వరశాస్త్రి [కాం] తెన్నేటి విశ్వనాథం [కె యం పి] బుద్ధిరాజు శ్రీశైల కుల్లి భాస్కరరావు [పో] పోదరం అప్పలనాయుడు చింతి గంటి మోహన్.

పారవద :

గంగరుతుతి అప్పల వరసింగరావు [కాం]బ్ర. తిరుపతిరావు (పో) తుళ్ళపూడి విరభద్రం (కమ్యూ) ఈటి బాగయ్య (కృ) తాడికొండ వరసింగరావు (స్వ) వెంకటరాజగోపాలరావు (స్వ) మంతి నారాయణరావు(స్వ) మందాల ఎర్రనాయుడు, గొట్టుముక్కల జగన్నాథరాజు (స్వ)

అనకాపల్లి :

బొద్దాడ అప్పన్న నాయుడు (కాం) కుడుగంటి గోవిందరావు (కమ్యూ) పిలాలు వెంకటరమణ (కృ) తిలపుల వెంకట్రావునాయుడు (స్వ)

యలమంచిలి

మిస్సుల సూర్యనారాయణమూర్తి (కాం) పీకుగంటి సోమసుందరం (స్వ) పప్పల బాపునాయుడు (కృ)

పాయకారావుపేట :

సుందరి అప్పలనాయుడు (కాం) రాపర్తి జగన్నాథరావు (కె ఎం. పి) కత్తా రాధాకృష్ణమూర్తి (పో) కలాజీ మహమ్మద్ (స్వ) మూదల మధుసూదన రావు (స్వ) రాజా పూని సూర్యనారాయణరాజా (స్వ) కస్తూరిసుబ్బారావు (స్వ)

గోలుగొండ (2 స్థానాలు)

తమ్మా లక్ష్మీపాత్రుడు (కాం) కిల్లాడి రామమూర్తి పెద్యోబ్బుపాలనికి పోటీ పడ్డ అభ్యర్థి పిరన్నపాడల్ పోటీలేకుండా వెళ్లారు.

తూర్పు గోదావరి

భద్రాచలం

వి తిరుపతిరాజు (కాం) బై వి కృష్ణరావు (కె ఎం పి) పి సత్యం (కృషిక్) శివపల్లి జోజదొర (షె జా కాం) కారం బాపన్నదొర (షె జా కె. ఎం పి) కె రామిరెడ్డి (షె జా కృషిక్)

తుని :

సత్యనాయి వెంకటకృష్ణంరాజబహదూర్ (కాం) ఎమ్మల వెంకన్నదొర (కె ఎం. పి) ఈరంకి వెంకట్రావు (సో) సోమకాధర్ వెంకంపోర్ గారి అప్పారావు (షె తి స్వ)

పిఠాపురం :

రావు అప్పయ్యరావు (కాం) బాణేవు గోపాలకృష్ణ (కె ఎం పి) పెరి కాని భాస్కరరావు (పో) రావు వెంకటజగ్గారావు (కమ్యూ), కొప్పుల రాయుడు గోళ్ళరావు (స్వ), గొల్లపల్లి తిరుపతిరావు (కృ), చల్లా నారాయణమూర్తి (స్వ)

పెద్దాపురం :

తోట రామస్వామి (కాం), ప్రతిపాటి భీయంకరరంగాచార్యులు (కె. యం. పి,), పంతం పద్మనాభం(పో), మూర్వాసులవెంకటసుబ్బారావు గోకిన ఇందురరావు (కృ), దర్శా రాంప్రహ్మం (రా. రా. ప).

బూరుగుపూడి :

యం వరసన్న (కాం), వి సత్యనారాయణమూర్తి (కె యం పి), వి సుబ్బారావు (పో), యస్ వి రామారావు (కృ) బి. సుబ్బారావు (స్వతంత్ర)

రాజమండ్రి :

కె యల్. వరసింహారావు (కాం) కె లింగరాజు (కె యం పి),యం అన్నపూర్ణయ్య (పో), చిట్లూరిప్రభాకరచౌదరి డి కొండియ్య

కాకినాడ [2 స్థానాలు] .

కె దయానందరాజు (కాం), పుల కర్తి భీమలింగమూర్తి (కె. యం పి) *పాటిపుడి రామమోహనరావు (పో), పోకా బత్తుల సూర్యనారాయణ, గోలి వెంకట్రాయుడు పాము రామమూర్తి (షె తి. (కాం), పిట్ట వెంకటేశు (షె తి) కె యం పి), కొవటి మోహనరావు (షె తి) (కమ్యూ), పిల్లి నారాయణమూర్తి (షె తి)(షె తి ఫె), ఈలి వాడపల్లి (షె తి) (షె తి ఫె), పాకా సూర్యచంద్రరాజా (షె తి) (కృషిక్), చంద్రమండి వెంకటరత్నం (షె. తి.)(స్వ).

రామచంద్రపురం :

మల్లిపూడి పట్టాభిరాజా (కాం),కాకర్లపూడి రాజగోపాల వరప్రసాదరాజా * మోకా మీరయ్య (షె తి. పె), (కె యం పి)

అనపర్తి.

పద్దాలపత్యినారాయణరెడ్డి(కాం) తీతల లక్ష్మీనారాయణరెడ్డి (కె యం పి), పెదపాటి వెంకటరావు(కమ్యూ), ద్వారంపూడి వెంకటరావు (కృషిక్), బయ్యా వెంకన్న (స్వ)

పామర్రు ,

యస్ వి పి. పట్టాభిరామరావు (కాం), పాలచర్ల ప్రసన్నరమణ (కమ్యూ), ఆర్ వీరభద్రరావు (స్వ)

అమలాపురం (2 స్థానాలు)

కళా వెంకట్రావు (కాం) పడింపల్లి రాంధ్రరాజా (కె యం పి) *పల్లా రెడ్డినాయుడు (పో) పండు లక్ష్మణస్వామి (షె తి (కాం) పారమట సత్యేశ్వరరావు (షె తి (పో) చేతి పూడి గణపతిరావు (షె తి (కమ్యూ) బొజ్జా అప్పలస్వామి (షె తి)(షె. తి ఫె)

రాజోలు (2 స్థానాలు)

ముప్పర్తి వెంకటరత్నం (కాం) ఆకుల బుల్లిస్వామి (కె యం పి) కొనేటి వరసింహరాజా (పో) * బుల్లకొండ రామమూర్తి (పో) *పల్లా రెడ్డి నాయుడు (పో) అల్లూరి వెంకట్రామరాజా (కమ్యూ) * బోడిపాటి వరసింహారావు (కమ్యూ) అల్లూరి వెంకట సూర్యనారాయణరాజా (స్వ) బోయి భీమన్న (షె. తి) (కాం) పాముల వెంకటరత్నం (షె తి) (కె యం పి) గంజి నాగేశ్వరరావు (షె తి) (కమ్యూ) * కోవాటి మోహనరావు (కమ్యూ) పాముల ప్రకాశరావు (షె తి) (షె తి ఫె)

పశ్చిమ గోదావరిజిల్లా

చింతలపూడి

కామందర వెంకటరామ సూర్యప్రకాశరావు (కాం) కొమ్మా రెడ్డి సూర్యనారాయణ (కె యం పి) *మాటపైతి కుచేరరావు (కమ్యూ).

ఏలూరు :

మూబ్బూరి రంగయ్య (కాం) వీరమాచనేని వెంకట నారాయణ (కె యం పి) కుతి పోలాప్రగడ సత్యకళాధరి (సో) గారపాటి సత్యనారాయణ (కమ్యూ) గారపాటి చినకనకయ్య (స్వ) రాజనాల గోపాలరావు (స్వ).

తాడేపల్లిగూడెం :

చింతలపల్లి శ్రీరామచంద్రవరప్రసాద్ మూర్తిరాజా (కాం) కె వి కృష్ణప్రకాశం (కె యం పి) అట్లూరి రాఘవరావు (స్వ) ఆర్ వి. రామారావు (స్వ) కడియాల రాజగోపాలరావు (స్వ) పొమ్మరెడ్డిపల్లి రామలింగేశ్వర్రావు (స్వ) .

ఆలంపురం:

తుమ్మలపల్లి సత్యనారాయణమూర్తి (కాం) పసల సూర్యచంద్రరావు (కె యం, పి.) ఇందుమూరి సుబ్బరాజు (కమ్యూ) శ్రీమతి యర్రలక్ష్మీకాంతమ్మ (స్వ) పబ్బతి గంగరాజు (స్వ) -

ఉండి.

దంతులూరి నారాయణరాజు[కాం] గాదిరాజు జగన్నాథరాజు (కె యం పి.) గోకరాజు శ్రీరామరాజు (పో) గొట్టుముక్కల వెంకట్రాజు (కమ్యూ) *పాలోలు వెంకట్రాజు (స్వ) * పిల్లి లూథర్ [స్వ]

భీమవరం,

విమ్మల వెంగయ్య [కాం] భూపతిరాజు సుబ్బతాతిరాజు [కె. యం పి] పి సత్యానందం [పో].

నర్సాపురం (2 స్థానాలు)

అల్లూరి సత్యనారాయణరాజు [కాం] ధర్మ పెదుమాట్లు [షె తి. కాం] గంధి వెంకటరెడ్డి నాయుడు [కె యం పి] * గొట్టుముక్కల వెంకన్న [షె తి] కె యం పి] ఇందుమూరి చిన సత్యనారాయణరాజు [పో] గంట ఆదినారాయణమూర్ [షె తి] [పో] భూపతిరాజు లక్ష్మీనరసరాజు [కమ్యూ] పాదల శ్యామసుందరరావు [షె తి కమ్యూ] పిల్లి థామస్ [స్వ] రాజా కలిదిండి సూర్యలక్ష్మీనరసింహరాజబహదూర్ [స్వ] పకాకా సుబ్రహ్మణ్యం [షె తి] [స్వ]

తెణుకు.

చిట్టూరి సుబ్బారావు [కాం] చిట్టూరి ఇంద్రయ్య [కె యం పి] ఎర్రమిల్లి వరసింహారావు అక్కంశెట్టి వెంకట్రావులోటిపల్లిఅప్పన్న (కమ్యూ) కారిపట్నం కొండయ్య [స్వ]

పెనుగొండ .

పెనుగొండ తిరుపతిరాజా [కాం] ద్వారంపూడి బసిరెడ్డి [కె యం. పి] కడలి వీరరాజు, పెనుమత్స కామరాజు

కొవ్వూరు (2 స్థానాలు

అల్లూరి బాపిరాజు [కాం] నంబూరి శ్రీనివాసరావు [షె తి కాం] పి యస్ ఆర్ పి వి కె రంగారావు [కె యం. పి]

మల్లవూడి రాజేశ్వరరావు [షె తి కె యం పి] కైగల సూర్యచంద్రరావు [పో] పిన్నమనేని శ్రీరామచంద్రరావు [కమ్యూ] తిరిగుంటసూర్యనారాయణరావు [స్వ] జొన్నలగడ్డ శ్రీనివాసశాస్త్రి [స్వ] విడుపుల వెంకటేశ్వరరావు [స్వ] తూర్పువూడి వెంకన్న [షె తి] షె తి ఫె. కలపర్తి ఆదియ్య షె తి [స్వ]

కృష్ణాజిల్లా

జగ్గయ్యపేట

బండి తిరుపతయ్య [కాం] పిల్లల మర్రి వెంకటేశ్వర్లు [కమ్యూ] ఆడుసుమల్లి సూర్యనారాయణ [ఆ రై కూ] చింతలపాటి వెంకట శివరామకృష్ణ (స్వ) సుంకర సుబ్బారావు (స్వ) పరిదేం చంద్రరావు (స్వ)

విజయవాడ

మురపిర్లచిట్టి (కాం) తెన్నేటి వెంకట శేషచలపతిరావు, కంకర శ్రీకృష్ణమూర్తి తిమ్మిన పోతిరాజా తాడిపనేని వెంకటేశ్వరరావు అయ్యదేవర కాళేశ్వరరావు (స్వ) మల్లాది వీరరాఘవశాస్త్రి

కంచికచర్ల

కాకాని వెంకటరత్నం (కాం) పేరెండ్ల వెంకట సుబ్బయ్య (పో) వాసిరెడ్డి రామారావు (కమ్యూ) పాటి పెద్ద వెంకటసుబ్బయ్య (ఆ.రై కూ)

తిరువూరు

పేటరాపయ్య (కాం) పేటరామారావు (కమ్యూ) శ్రీ రాజమారాపెని వెంకట రాజగోపాల వరసింహారావు (స్వ)

కంకిపాను :

శ్రీమతి ఈమ్మనంటి రత్నమాంబ (కాం) మైనేని లక్ష్మణస్వామి ఈమ్మ పుంటి బాలవీర రాఘవయ్య(కృషిక్, ఆ రై కూ) *చిగురుపాటి వెంకటేశ్వరరావు (ఆ రై కూ) కొండా సూర్యప్రకాశరావు (షె. తి. ఫె)

నూజివీడు

రాజా మీర రంగయ్యప్పారావు బహదూర్ (కాం) గంగవల్లి మాధవరావు (కమ్యూ)అప్పి రాజమన్నార్ వెంకటకృష్ణరావు (ఆ. రై కూ) పి. వి రాఘవయ్య (స్వ)

గుడివాడ : 2 (స్థానాలు)

బల్లభనేని సీతామహాలక్ష్మమ్మ(కాం) దావులూరి వెంకటేశ్వరరావు (కె యం పి) కొట్రగడ్డ రాజగోపాలరావు మంగళగిరి రామదాసు (షె. తి)కొంటుట్టి పురుషోత్తం (షె తి) పో గంగిరాజారావు (షె తి కమ్యూ) ఆడుసుమల్లి గోపాలకృష్ణయ్య[స్వ] పిన్నమనేని లింగయ్య[స్వ] మట్టాడానియేల్ [స్వ] మాదిశెట్టి సత్యనారాయణ కొల్లు రాఘవులు [షె. తి] స్వ దోనకొండియ్య [షె తి] స్వ. రావూరి పిశాంబరం [షె తి] షె. తి. ఫె

కైకలూరు :

ఆడుసుమల్లి వెంకట సుబ్రహ్మణ్యం [కాం] నుడి పూడి సీతారామయ్య [పో] అట్లూరి పూర్ణచంద్రరావు [కమ్యూ] పర్వతి శేషి బసవశంకరరావు [స్వ] కమ్మిల అప్పారావు[స్వ] గరికిముక్కల ఆశీర్వాదం [స్వ] పింటు సత్యనారాయణ [స్వ] మోటేపల్లి వెంకటరంగయ్య [స్వ]

దివి : (2 స్థానాలు)

గొట్టిపాటి బ్రహ్మయ్య [కాం] చేమల సూర్యయ్య [షె. తి] కాంశారిగం సూర్యచంద్రరావు [పో] చంద్ర రామలింగయ్య [కమ్యూ] సుంటూరు బాపయ్య [షె తి] కమ్యూ శ్రీ మంతు రాజా శివరాము బహదూర్ [స్వ] చేమురంగయ్య [షె. తి] స్వ కాపిటి వీరరాఘవులు [షె తి] కృషిక్. పేలిక రాఘవయ్య [షె. తి] షె. తి ఫె.

బందరు :

రాళ్లపల్లి అచ్యుతరామయ్య కాం. చెరుకుపాడ వరసింహం [కె యం పి] కాశీనాథుని బుచ్చయ్య [పో] కుండా బత్తుల ఆంజనేయులు [కమ్యూ) ఆంకం వెంకటపతి [స్వ] పట్టూరి సుబ్బారావు (స్వ)

గుంటూరు జిల్లా

వినుకొండ

గుంటూరు అనంతరామ కోటయ్య (కాం) పాలకుర అదినారాయణ (కె యం. పి) పులుపుల వెంకటశివయ్య (కమ్యూ) జేరకొండ హనుమంతరావు

4_వ పేజీ చూడుడు

ప్యూ మి లెట్
రుచ్యమైనది
గొంతు జబ్బులకు
దేవదారు సంబంధమైనది.
ఊపిరితిత్తులకు, గొంతుకు అంటులోగములుండి రక్షించును.

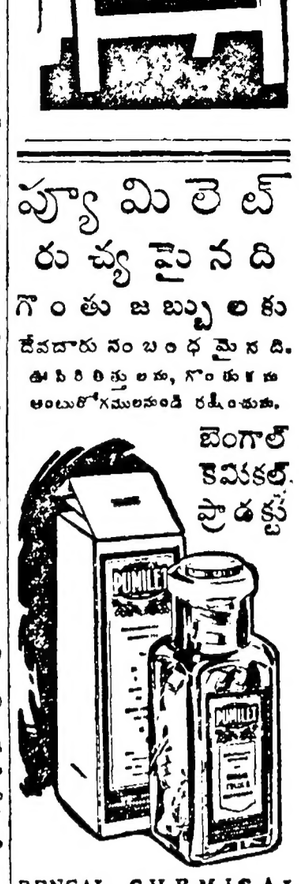

బెంగాల్ కెమికల్ ప్రాడక్ట్స్

BENGAL CHEMICAL
కలకత్తా : బొంబాయి : కాన్పూరు
మదరాసు యజంట్లు :
ఎ. దేశాయ్ గాండర్ & కం.
41, బందరు వీధి, మదరాసు

ప్రత్యేక తగ్గింపు కిరాయి
మాత్రమే ప్రతి 5 బాక్సులు
10 వంతు గ్యారంటీ
క్యారెంటీ ఉచితం.

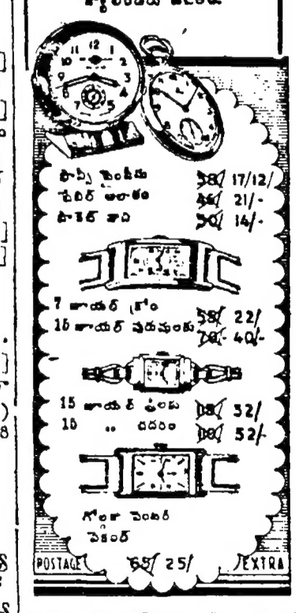

MIDLAND TRADING Co, Ltd,
P. O. Box 16605, Calcutta - 4.

పైబ్రా
గర్భాశయ రోగ నివారిణి

కుప్పవిరి అంపర కావరము వెర్రివర బిపి, ఎక్కువ మూత్రగా పోగొట్టి పత్యంతనమను కడుగశేషము ఎలో మూత్రపైలో పిక్కలిలి మనకనమాంధవరి అన్ని పాపంలో దొరుకును వెల 2-8-0 పోస్టేజి 100 అదనము

కృష్ణాపేబరేటరీ, విజయవాడ

పన్నెండు నీసాలు కలిగిన
క్రొత్త ప్యాకింగులో
జామా ఆయిల్
ప్రపంచ ప్రసిద్ధి గల్గిన
కంపెనీవారి బాట్లు
"జామా ఆయిల్" అనే పేరు నీసా
మీద ఉబ్బుగా ఎంబాస్ చేయబడివుండటం
చూచుకొని, అసలైన సరుకు మాత్రమే కొనేట్లు
రూఢిపరచుకోండి. లేకపోతే, దగ్గులకు
జామా ఆయిల్ ప్రతిపోట అమృతమే కలదు
అమర్చంద్ తోబాచంద్
అన్నిరకాల ఫార్మస్యూటికల్ కెమికల్స్
మందుదినుసులు సిద్ధౌషధములు విక్రేతలు
కొత్తపేటయప్పచాయర్ వీధి, పాస్టుబోర్డు, మద్రాసు.

5-వ సమూనా

[10 (8) మరియు 11-వ విధులు]

మద్రాసు విధాన సభకు నరసన్నపేట నిర్వాచన క్షేత్రమునుండి ఎన్నిక

చెల్లతగిన నామనిర్దేశముల సూచి

ఎన్నిక నిమిత్తము అభ్యర్థుల అఖరు సూచి

వరుస సంఖ్య	అభ్యర్థి పేరు	అభ్యర్థియొక్క నివాసము.	* అభ్యర్థికి చిహ్నము ఏదైన ఏర్పాటు చేయబడిన పక్షమున అది.
1	శ్రీ హనుమంతు సత్యన్నారాయణదొర	జర్లంగి కోటబొమ్మాళిపట్టు నరసన్నపేట తా॥	కాడిపూనిన రెండెడ్లు
2	శ్రీ కరిమి లక్ష్మీనారాయణనాయుడు	పెద్దుర్లపలస, పోలాకిపట్టు, నరసన్నపేట తా॥	తూర్పారపట్టుచున్న రైతు
3.	శ్రీ కొనిన భుజంగరావు	పరవన్న పేట	కుటీరము
4	శ్రీ ముద్దాడపల్చున్నాయుడు	యిరిపలస, నరసన్నపేట తాలూకా	పుష్పు
5	శ్రీ నిమ్మలజగన్నాథం	అప్పయిపేటు, బరాటం విధి, శ్రీకాకుళం	చెట్టు
6	శ్రీ తిర్రపప్పయ్య	రాణానిలేక, జలుమూరు పట్టు, నరసన్నపేట తా॥	పడవ

మరా:—† 1 ఓటు చేయుట ఉ. 7 గం నుండి 12 గం వరకును, మ 1 గం. నుండి 5 గం వరకును 16-1-1952 (రేపటి లేక తేదీలలో) ప్రత్యేకముగా ప్రకటింపబడు ఓటు చేయుటకు నిర్ణయించబడినపోలింగు స్టేషనుల/స్థలములో జరుగును

స్థలము: శ్రీకాకుళం,
తేది: 1-12-1951.

జె ఎ ధర్మరాజు,
రిటర్నింగు ఆఫీసరు, కలెక్టరుయొక్క పర్సనలు అసిస్టెంటు, శ్రీకాకుళం.

* ఈ గడి విధాన పరిషత్తు నిర్వాచన క్షేత్రములోని ఎన్నికయొక్క లేక రాజ్యపరిషత్తులోని స్థానము లేక స్థానములను భర్తీచేయుటకు (ప్రాథమిక ఎన్నికకానిదైన) ఎన్నికయొక్క లేక రాజ్యములోని విధాన పరిషత్తుయొక్క స్థానము లేక స్థానములను భర్తీచేయుటకు ఒక రాజ్యములోని విధాన సభ సభ్యులనైన ఎన్నికయొక్క సందర్భములో విడిచిపెట్టబడలేదు

† ఓటు పోస్టల్ బాలటులనైన మాత్రము రికార్డుచేయుటకు సందర్భములో ఈ మరాను విడిచిపెట్టబడలేదు.

‡ భర్తీచేయబడనిన స్థానములలో అనసూచిత జాతులకు లేక అనసూచిత జనజాతులకు ఒకటి లేక ఎక్కువ ప్రత్యేకించి ఉంచబడిన స్థానములు చేరియుండని విషయములో ఈ మరాను విడిచిపెట్టబడలేదు

5-వ సమూనా.

[10 (8) మరియు 11 వ విధులు]

మద్రాసు విధాన సభకు హొంజరాం నిర్వాచనక్షేత్రమునుండి ఎన్నిక

చెల్లతగిన నామనిర్దేశముల సూచి

ఎన్నిక నిమిత్తము అభ్యర్థుల అఖరు సూచి

వరుస సంఖ్య	అభ్యర్థి పేరు	అభ్యర్థియొక్క నివాసము	*అభ్యర్థికి చిహ్నము ఏదైన ఏర్పాటు చేయబడిన పక్షమున అది
1	శ్రీ పిలిశెట్టి శ్రీరంగనాయకులు	రాజాం	కత్తెర
2	శ్రీ కిడపాటి పుండరీకాక్షదాసు	బాదిలపలస	తూర్పారపట్టుచున్న రైతు
3	శ్రీ పైడి వరసింహప్పారావు	పాలకొండ	కాడిపూనిన రెండెడ్లు

మరా:—† 1. ఓటు చేయుట ఉ. 7 గం నుండి మ. 12 గం, మ వరకును మ. 1 గం నుండి సా. 5 గంటల వరకును 16—1—52 (రేపటి లేక తేదీలలో) ప్రత్యేకముగా ప్రకటింపబడు ఓటు చేయుటకు నిర్ణయించబడిన పోలింగు స్టేషనుల/స్థలములో జరుగును.

స్థలము: శ్రీకాకుళం,
తేది: 1-12-51

జె ఎ. ధర్మరాజు,
రిటర్నింగు ఆఫీసరు, కలెక్టరుయొక్క పర్సనలు అసిస్టెంటు, శ్రీకాకుళం.

* ఈ గడి విధాన పరిషత్తు నిర్వాచన క్షేత్రములోని ఎన్నికయొక్క లేక రాజ్యపరిషత్తులోని స్థానము లేక స్థానములను భర్తీచేయుటకు (ప్రాథమిక ఎన్నికకానిదైన) ఎన్నికయొక్క లేక రాజ్యములోని విధాన పరిషత్తుయొక్క స్థానము లేక స్థానములను భర్తీచేయుటకు ఒక రాజ్యములోని విధాన సభ సభ్యులనైన ఎన్నికయొక్క సందర్భములో విడిచిపెట్టబడలేదు

† ఓటు పోస్టల్ బాలటులనైన మాత్రము రికార్డుచేయుటకు సందర్భములో ఈ మరాను విడిచిపెట్టబడలేదు.

‡ భర్తీచేయబడనిన స్థానములలో అనసూచిత జాతులకు లేక అనసూచిత జనజాతులకు ఒకటి లేక ఎక్కువ ప్రత్యేకించి ఉంచబడిన స్థానములు చేరియుండని విషయములో ఈ మరాను విడిచిపెట్టబడలేదు

5-వ సమూనా.

[10 (8) మరియు 11 వ విధులు]

మదరాసు విధాన సభకు పాలకొండ నిర్వాచన క్షేత్రమునుండి ఎన్నిక

చెల్లతగిన నామనిర్దేశముల సూచి

ఎన్నిక నిమిత్తము అభ్యర్థుల అఖరు సూచి

వరుస సంఖ్య.	అభ్యర్థి పేరు	అభ్యర్థియొక్క నివాసము.	* అభ్యర్థికి చిహ్నము ఏదైన ఏర్పాటు చేయబడిన పక్షమున అది.
1.	శ్రీ కోడు జానకిరామస్వామి	పిరిపట్టాం	కూజా
2	శ్రీ మీసాల శాంతకుమారయుడు	తింపటూపల్లి	తూర్పారపట్టుచున్న రైతు
3	శ్రీ పాలపలస సంగన్నాయుడు	పీలాపగరం	కాడిపూనిన రెండెడ్లు
4.	శ్రీ జాదిలపల్లి సత్యన్నారాయణమూర్తి	జనమంతకుపురం	పెట్టె

మరా:—† 1. ఓటు చేయుట ఉ. 7 గం. నుండి మ. 12 గం వరకు, 1 గం. నుండి సా. 5 గం. వరకు 16-1-52 (రేపటి లేక తేదీలలో) ప్రత్యేకముగా ప్రకటింపబడు ఓటు చేయుటకు నిర్ణయించబడిన పోలింగు స్టేషనుల/స్థలములో జరుగును.

స్థలము: శ్రీకాకుళం,
తేది: 1-12-51.

జె ఎ. ధర్మరాజు,
రిటర్నింగు ఆఫీసరు, కలెక్టరుయొక్క పర్సనలు అసిస్టెంటు, శ్రీకాకుళం.

* ఈ గడి విధాన పరిషత్తు నిర్వాచన క్షేత్రములోని ఎన్నికయొక్క లేక రాజ్యపరిషత్తులోని స్థానము లేక స్థానములను భర్తీచేయుటకు (ప్రాథమిక ఎన్నికకానిదైన) ఎన్నికయొక్క లేక రాజ్యములోని విధాన పరిషత్తుయొక్క స్థానము లేక స్థానములను భర్తీచేయుటకు ఒక రాజ్యములోని విధాన సభ సభ్యులనైన ఎన్నికయొక్క సందర్భములో విడిచిపెట్టబడలేదు

† ఓటు పోస్టల్ బాలటులనైన మాత్రము రికార్డుచేయుటకు సందర్భములో ఈ మరాను విడిచిపెట్టబడలేదు.

‡ భర్తీచేయబడనిన స్థానములలో అనసూచిత జాతులకు లేక అనసూచిత జనజాతులకు ఒకటి లేక ఎక్కువ ప్రత్యేకించి ఉంచబడిన స్థానములు చేరియుండని విషయములో ఈ మరాను విడిచిపెట్టబడలేదు

5-వ సమూనా

[10 (8) మరియు 11 వ విధులు]

మద్రాసు విధాన సభకు శ్రీకాకుళం నిర్వాచన క్షేత్రమునుండి ఎన్నిక

చెల్లతగిన నామనిర్దేశముల సూచి

ఎన్నిక నిమిత్తము అభ్యర్థుల అఖరు సూచి

వరుస సంఖ్య	అభ్యర్థి పేరు	అభ్యర్థియొక్క నివాసము	*అభ్యర్థికి చిహ్నము ఏదైన ఏర్పాటు చేయబడిన పక్షమున అది
1.	శ్రీ కొండు సూరయ్యనాయుడు	పంపాలు, ఆంపోలు, B P O శ్రీకాకుళం తా॥	ధనస్సు
2	శ్రీ కాపలి జానకయ్య †	కావిలి, సిరిపురంపోస్టు, పాలకొండ తాలూకా	తూర్పారపట్టుచున్న రైతు
3	శ్రీ కిల్లి అప్పలనాయుడు	కాకుకు కిహారిపేట, శ్రీకాకుళం	తూర్పారపట్టుచున్న రైతు
4	శ్రీ కొత్తపల్లి నరసయ్య †	జాకుకు, జాకుకజాకోట	కాడిపూనిన రెండెడ్లు
5	శ్రీ లోలాక్షం శ్రీరాములు	పంలోలాక్షం, చీపురుపల్లి తాలూకా	పెట్టు
6	శ్రీ ముద్దాడ సురయ్య †	అరసవల్లి, శ్రీకాకుళం పోస్టు	రెండాకుల రెమ్మ
7	శ్రీ పడింపల్లి లింగరాజు	పిడ్వాకోట, శ్రీకాకుళం	పుష్పు
8	శ్రీ రుప్పు అప్పలస్వామి †	గోపాలపురం, శ్రీకాకుళం	ఒంటె
9	శ్రీ S P S అప్పలాచార్యులు	శ్రీనివాస ఆశ్రమం, దూసి, శ్రీకాకుళం తా॥	పడవ
10.	శ్రీ తిమ్మసేని పాపారావు	ప్రెసిడెంట్, డి॥ కాంగ్రెస్ కమిటీ, శ్రీకాకుళం	కాడిపూనిన రెండెడ్లు

మరా:—† 1 ఓటు చేయుట ఉ 7 గం నుండి మ 12 గం వరకును, మ 1 గం. నుండి సా 5 గం. వరకును 16-1-52 (రేపటి లేక తేదీలలో) ప్రత్యేకముగా ప్రకటింపబడు ఓటు చేయుటకు నిర్ణయించబడిన పోలింగు స్టేషనుల/స్థలములో జరుగును.

స్థలము: శ్రీకాకుళం,
తేది: 1-12-1951.

జె ఎ ధర్మరాజు,
రిటర్నింగు ఆఫీసరు, కలెక్టరుయొక్క పర్సనలు అసిస్టెంటు, శ్రీకాకుళం.

* ఈ గడి విధాన పరిషత్తు నిర్వాచన క్షేత్రములోని ఎన్నికయొక్క లేక రాజ్యపరిషత్తులోని స్థానము లేక స్థానములను భర్తీచేయుటకు (ప్రాథమిక ఎన్నికకానిదైన) ఎన్నికయొక్క లేక రాజ్యములోని విధాన పరిషత్తుయొక్క స్థానము లేక స్థానములను భర్తీచేయుటకు ఒక రాజ్యములోని విధాన సభ సభ్యులనైన ఎన్నికయొక్క సందర్భములో విడిచిపెట్టబడలేదు

† ఓటు పోస్టల్ బాలటులనైన మాత్రము రికార్డుచేయుటకు సందర్భములో ఈ మరాను విడిచిపెట్టబడలేదు.

‡ భర్తీచేయబడనిన స్థానములలో అనసూచిత జాతులకు లేక అనసూచిత జనజాతులకు ఒకటి లేక ఎక్కువ ప్రత్యేకించి ఉంచబడిన స్థానములు చేరియుండని విషయములో ఈ మరాను విడిచిపెట్టబడలేదు

5-వ సమూనా

[10 (8) మరియు 11 వ విధులు]

మద్రాసు విధాన సభకు పర్లాకిమిడి నిర్వాచన క్షేత్రమునుండి ఎన్నిక

చెల్లతగిన నామనిర్దేశముల సూచి

ఎన్నిక నిమిత్తము అభ్యర్థుల అఖరు సూచి

వరుస సంఖ్య	అభ్యర్థి పేరు	అభ్యర్థియొక్క నివాసము	*అభ్యర్థికి చిహ్నము ఏదైన ఏర్పాటు చేయబడిన పక్షమున అది
1.	శ్రీ కిల్లి కృష్ణస్వామి నాయుడు	పర్లాకిమిడి	కత్తెర
2	శ్రీ కోరాడ నరసన్న	పర్లాకిమిడి	తూర్పారపట్టుచున్న రైతు
3	శ్రీ కిల్లి అప్పలనాయుడు	పర్లాకిమిడి	కాడిపూనిన రెండెడ్లు
4	శ్రీ కొత్తపల్లి నరసయ్య	పర్లాకిమిడి	పెట్టె
5	శ్రీ లోలాక్షం శ్రీరాములు	పర్లాకిమిడి	పడవ
6	శ్రీ ముద్దాడ సురయ్య	పర్లాకిమిడి	రెండాకుల రెమ్మ
7	శ్రీ పడింపల్లి లింగరాజు	పర్లాకిమిడి	పుష్పు
8	శ్రీ రుప్పు అప్పలస్వామి	పర్లాకిమిడి	ఒంటె
9	శ్రీ S P S అప్పలాచార్యులు	పర్లాకిమిడి	పడవ
10.	శ్రీ తిమ్మసేని పాపారావు	పర్లాకిమిడి	కాడిపూనిన రెండెడ్లు

మరా:—† 1 ఓటు చేయుట ఉ 7 గం నుండి మ 12 గం వరకును, మ 1 గం. నుండి సా 5 గం. వరకును 16-1-52 (రేపటి లేక తేదీలలో) ప్రత్యేకముగా ప్రకటింపబడు ఓటు చేయుటకు నిర్ణయించబడిన పోలింగు స్టేషనుల/స్థలములో జరుగును.

స్థలము: శ్రీకాకుళం,
తేది: 1-12-1951.

జె ఎ ధర్మరాజు,
రిటర్నింగు ఆఫీసరు, కలెక్టరుయొక్క పర్సనలు అసిస్టెంటు, శ్రీకాకుళం.

* ఈ గడి విధాన పరిషత్తు నిర్వాచన క్షేత్రములోని ఎన్నికయొక్క లేక రాజ్యపరిషత్తులోని స్థానము లేక స్థానములను భర్తీచేయుటకు (ప్రాథమిక ఎన్నికకానిదైన) ఎన్నికయొక్క లేక రాజ్యములోని విధాన పరిషత్తుయొక్క స్థానము లేక స్థానములను భర్తీచేయుటకు ఒక రాజ్యములోని విధాన సభ సభ్యులనైన ఎన్నికయొక్క సందర్భములో విడిచిపెట్టబడలేదు

† ఓటు పోస్టల్ బాలటులనైన మాత్రము రికార్డుచేయుటకు సందర్భములో ఈ మరాను విడిచిపెట్టబడలేదు.

‡ భర్తీచేయబడనిన స్థానములలో అనసూచిత జాతులకు లేక అనసూచిత జనజాతులకు ఒకటి లేక ఎక్కువ ప్రత్యేకించి ఉంచబడిన స్థానములు చేరియుండని విషయములో ఈ మరాను విడిచిపెట్టబడలేదు

నికరనామినేషన్లు

(3-వ పేజీ తరువాయి)

(స్వ) పజ్జాల వెంకటరెడ్డి పాలమరు నాగయ్యచౌదరి (కృషిక్)

వెల్నాడు:

కాసు బ్రహ్మానందరెడ్డి (కాం) నుర్రం మల్లయ్య (కా యం పి) కొలా సుబ్బారెడ్డి (కమ్యూ) దిమరు గోపాల కృష్ణమూర్తి (స్వ) పన్నా లింగారెడ్డి (కృషిక్)

పెల్లంకొండ:

బొజ్జా ఆదినారాయణరావు [కాం] బూరుమూరి సత్యనారాయణరెడ్డి (స్వ) మండిన కాపయ్యచౌదరి (కృషిక్) పంగాను పందయం (స్వ)

నర్సాపురపేట

కాసు వెంకటరెడ్డి (కాం) నల్లపాటి వెంకట్రామయ్య (కా యం పి) కొరిటాల రత్నయ్య [కమ్యూ]

చిలకలూరిపేట:

బొల్లినేని నాగయ్య [కాం] నిమ్మరాజు వెంకటేశ్వర్లు [కా యం. పి] కర్లం రంగారావు [కమ్యూ] కొప్పరపూరి సత్యనారాయణ [స్వ] శ్రీ కాళహస్తి సుబ్బారావు [కృషిక్] సుజిలూ దివందం [స్వ]

పత్తినపల్లి:

ఆరె పిరారెడ్డి (కాం) కెట్టి అంకయ్య (కా యం పి) తురగా విశ్వేశ్వర శర్మ (స్వ) పొలినమూరి అనంతయ్య (కృ) కాలిలాల గోపాలకృష్ణయ్య (స్వ) పంజా నాగిరెడ్డి (స్వ) ఎర్రసుండ్లి శేషగిరిరావు (స్వ)

మంగళగిరి -

తులాబండుల నాగేశ్వరరావు (కాం) పి కె రత్నం (కా. యం పి) దర్శి లక్ష్మయ్య (కమ్యూ) ఇరుగుపాటి గోవిందరావు (కృషిక్) రామల జయరావు (స్వ) పుల్లా ప్రకాశరావు (స్వ)

గుంటూరు -

కుదూరి నాగేశ్వరరావు (కాం) పడింపల్లి వెంకట సుబ్బరత్నంరావు (కా. యం. పి) ఎంగలశెట్టి తిరుపతయ్య (కమ్యూ) దొప్పగుంట్ల నారాయణమూర్తి (స్వ) దాసల ప్రసాదరావు (స్వ) అమంచర్ల శేషాచలపతి (స్వ)

పత్తిపాడు:-

తమ్మశెట్టిమల్లిరెడ్డి (కాం) కుమ్మన శేషయ్య (కమ్యూ) గింజుపల్లి కాపయ్య (స్వ) ఎజ్జి ఆనందరావు (స్వ)

దుగ్గిరాల:-

అవుతరామిరెడ్డి (కాం) కోగంటి కోటయ్య (కమ్యూ) మూరాకు వరసింహరావు (కృషిక్) బ్రహ్మండం కాలయాగి (స్వ) అంకాల సైమన్ (స్వ) నారికలపూడి యేసురత్నం (స్వ)

తెనాలి:-

ఆలపాటి వెంకట్రామయ్య (కాం) పన్నపనేని వెంకట్రావు (కా) పుట్టా కాశుపయ్య (కా యం. పి.) కారి సత్యనారాయణ (కృషిక్) కారి సైదారావు (స్వ) కోటంరాజు కృష్ణరావు (రా. రా. స)

అత్తలూరు:-

పెరిబోయిన సీతారామయ్య (కాం) తమ్మిరెడ్డి పున్నయ్య (కా యం పి) నారికలపూడి జోసెఫ్ (కమ్యూ) కరణం రాకుస్వామిచౌదరి (కృషిక్) యూస్ జాన్ (స్వ)

రేపల్లె:-

కర్లపూడి చంద్రమౌళి (కాం) నీలం రాఘవయ్య (కా యం పి) పరిగల్ పాలం (కా) మోటూరి హనుమంతరావు (కమ్యూ) గొగినేని రామబాధం (కృషిక్)

బాపట్ల:-

మంతెన వెంకట్రాజు (కాం) గోవాడి పరందామయ్య (కృ) (కృషిక్) (కమ్యూ) ఇలగం లక్ష్మీసుందరరావు (ఫా బ్లా మా) జి యల్. డానియల్ (స్వ) బిండ్ పుడి సూర్యనారాయణరావు (స్వ) కేసవరపు వెంకటేశ్వర్లు (స్వ)

పొన్నూరు

రామనేని నారాయణ (కాం) అంబటి రిపతి రాయుడు (కా యం. పి) కొల్లా వెంకయ్య (కమ్యూ) *గొగినేని లక్ష్మీనారాయణ [కృషి] పి పి. కృష్ణయ్యచౌదరి [స్వ] బోయపాటి ఆనందరావు (స్వ) గొర్లపాటి బోయిన్నర రావు [స్వ] తోడేటి జానకి [స్వ]

వీరాల

కలగల సెంజిమిశ్ [కాం] ప్రకడ కోటయ్య [కా. యం పి.] త్రిమురి దర్గుపాటి రాఘవయ్య [కృషిక్] సుభాణం రామసుబ్బారావు [స్వ] నూతలపాటి జోసెఫ్ [స్వ] కోటుమూరి ఉపేంద్రసుప్త [స్వ] అళ్ళ బోయయ్య ఎస్.ఎ. బాషిక్ [స్వ] భవనం కోటిరెడ్డి

ఒంగోలు (2 స్థానాలు)

పాని విజయరామరాజు [కాం] తులసీదాస్యయ్యర్ దాసు [కా] కె తుంపా రామకృష్ణారెడ్డి [కా యం పి] ధారారామస్వామి [కా యం పి] కె. జి. మూదల నారాయణస్వామి (కమ్యూ) * కోసురు త్రి మూలకొండయ్య (కమ్యూ) (కె. జి.) పేడి కొండ పరపయ్య (కమ్యూ) కాచిన సుబ్బారావు (కృషిక్) ధారాగోపాల శాస్త్రి [స్వ] బండి కోటయ్య [స్వ] కాకుమానికోటయ్య [కృ] కొయ్యగూరు జయయ్య [స్వ] పుట్టా సుబ్బయ్య [స్వ] కె జి రాయపుడి ఎల్లమంద [స్వ] కె. జి. బొల్లపల్లి రామదాస [స్వ] కె. జి. బుద్దుల వెంకటేశ్వర్లు [స్వ] కె. జి.

నెల్లూరు జిల్లా

గూడూరు:

కొత్తపల్లి గోపాలకృష్ణారెడ్డి [కాం] గుర్జేటి వీరసుబ్రహ్మణ్యం [కా. యం. పి] చేరి చిన్నపుబ్బయ్య [కమ్యూ] పీటర్ బూదర్ [స్వ] కొటమరెడ్డి రాజారామరెడ్డి [స్వ]

వెంకటగిరి

పాదుమోటి వెంకటస్వామి రెడ్డి [కాం] అరవభూమి రామచంద్రారెడ్డి [కా యం పి] కతిక్ కేవి కళ్యాణరావు [స్వ] యాగంటి రామలింగం [స్వ]

రాపూరు:

దండమూడి వసిరెడ్డి రామయ్యనాయుడు [కాం] గంజి రామయ్య [కాం] యం. పి కె కృష్ణప్రసాద్ [స్వ] నున్న వెంకటరామయ్య [స్వ] దాసినేని సుందరరామయ్య నాయుడు [స్వ] బొల్లా చిన్నవరసింహం చెట్టి [స్వ] నూరిరెడ్డి పట్టాభిరామిరెడ్డి [స్వ] కొల్లపనేని లక్ష్మీనారాయణదాసు [స్వ]

నెల్లూరు (2 స్థానాలు)

ఆనంచెంచు సుబ్బారెడ్డి [కాం] పి పి రామరెడ్డి [స్వ] ఖండవల్లి కృష్ణారావు [స్వ] శ్రీమతి టి పి కమలాబాయి [స్వ] కోటా భక్తవత్సలం చిన్నయ్య [కా] బొడ్డు కేశయ్య [కా కె [స్వ] స్వర్ణ జేమయ్య [కా. కె. స్వ]

కోవూరు:

బొమ్మి కేశవరెడ్డి [కాం] కోటిరెడ్డి పిరారెడ్డి (స్వ) కర్లుల రామయ్య [స్వ] బత్తెరెడ్డి శంకరయ్య [కమ్యూ] టి రామకృష్ణయ్య పి సుబ్రహ్మణ్యము [స్వ]

ఆత్మకూరు:

కంకరపర్తి తిరుపతిరాయుడు [కాం. కంక చిన్నకొండయ్య [స్వ]

కావలి:

కేసాల వసిరెడ్డి రామిరెడ్డి [కాం] బత్తిన రామకృష్ణారెడ్డి [కా. యం పి] * యస్. కెంజిమిశ్.

ఉదయగిరి:

పి గోపాలరెడ్డి [కాం] కోవిరామయ్య చౌదరి [కా యం. పి] మద్దూరి చిన్నారెడ్డి [పో]

కనిగిరి:

దాసిరెడ్డి లక్ష్మయ్య [కాం] కమట రామారావు పిలిశెట్టి బసవయ్య [స్వ] చిరురపాటి శ్రీరాములు [స్వ] గుమ్మల ఎల్లమందారెడ్డి [స్వ]

కందుకూరు (2 స్థానాలు)

పలకాలు సెంచు రామారావుడు [కాం] దివికొండయ్య చౌదరి [కా యం. పి] బత్తిన పెరుమాళ్ళరావుడు [స్వ] ఎల్లంరాజు సుందరరావు కమలం మణ్యగం. [కె జి] కాం సూరిలపాటి స్వామి [కె. జి] స్వ మక్కా కుట్టలింగం [కె జి] స్వ డర్బీ:

పొదిలి కొమ్ము కోటిరెడ్డి [కాం] రావి పాటి మురారండ [స్వ] పొదిలి కొమ్ము కాశిరెడ్డి [స్వ]

చిత్తూరు జిల్లా

పుత్తూరు:

టి యస్. వెంకట సుబ్బారెడ్డి (కాం) వి. వరసింగరావు (స్వ) ఏ వెంకాంజప్ప (స్వ)

మదనపల్లి:

టి. గోపాలకృష్ణయ్య (కాం) కె రామిరెడ్డి (కా. యం. పి) ది. వీరారామయ్య (కమ్యూ) సి. రామజారాయణరెడ్డి (స్వ) జి. శ్రీనివాసరెడ్డి (స్వ) మహమ్మద్ సుల్తాన్ (స్వ) పి పి. దాల్ పేట్ (స్వ) పి లక్ష్మీపతి (స్వ)

పుంగనూరు:

పి కృష్ణమూర్తి [కాం] ఆర్. వెంకటరెడ్డి [కా యం పి] ఇ వరదరాజరెడ్డి [స్వ] వారణాసి రఘుజాతిరెడ్డి పీ లేరు:

యస్. భాస్కర రెడ్డి [కాం] కె వెంకటరమణారెడ్డి [పో] యస్. తిమ్మారెడ్డి [కృషిక్] * రామకంజారెడ్డి [కృషిక్] పి. పి. కొండారెడ్డి [స్వ] పి తిమ్మారెడ్డి [కృషిక్]

పలమనేరు:

డి రాంప్రసాద్ [కాం] పి ఆర్ లక్ష్మీనారాయణుడు [కా యం. పి] యల్. సుందర రాజచౌదరి [పో] ఎ. పి. పద్మనేలు చెట్టి [కమ్యూ] కె. వెంకటసుబ్బారావు [కృషిక్]

చంద్రగిరి:

అదికేశవులు నాయుడు (కాం) యం. కృష్ణమూర్తి (కా యం. పి) మువ్వం రామచంద్రారెడ్డి (పో) ఎ. దశరథరావు (కమ్యూ) పి రాజారెడ్డి కె. వరదయ్య (హిం. మ. స)

కడప జిల్లా

రాజంపేట (2 స్థానాలు)

పోతిరాజు పార్థసారథి (కాం) పాలా వెంకటసుబ్బయ్య (కె కాం) మేడి రామచంద్రారెడ్డి (కా యం పి) బంగారు రత్నసభాపతి శెట్టి (పో) పంపం వరసింహారెడ్డి (కమ్యూ) పలక చెర్ల గంగిరెడ్డి, పేలూరు హనుమంతునాయుడు (కృషిక్) చేరి చిన్నయ్య కె జి (స్వ) పై పెంచలయ్య (కె. జి.) కె. జి ఫ రాయచోటి:

అబ్దుల్ ఖాదరుహుసేన్ (కాం) పై. ఆదినారాయణరెడ్డి (కా. యం పి) పరిమాల రెడ్డియ్యనాయుడు (పో) పెనుసుపల్లి వాగిరెడ్డి (స్వ), గండ్లూరి మహమ్మద్ కాయిదీ (స్వ).

కడప:

కె కోటిరెడ్డి (కాం), కొంగలపెద్ది రెడ్డి (కమ్యూ), పి కేశయ్య శెట్టి (స్వ), గాజులపల్లి వీరభద్రరావు (బీద లపార్టీ), కుంట్లపల్లి రెడ్డి (కా. యం పి)

బద్వేలు.

బొమ్మ రామిరెడ్డి (కాం), ఎ. వెంకటసుబ్బయ్య (స్వ), పి చిదానందం (స్వ).

ప్రొద్దుటూరు:

కె కాల నారాయణరెడ్డి (కాం), పి. ఎర్రముదిరెడ్డి (కా యం. పి), ఎ సుబ్బరామిరెడ్డి (పో), చంద్రపుల్లారెడ్డి (కమ్యూ), టి ఎర్రిరాజల రాయుడు (స్వ), పేదాల లక్ష్మయ్య (దేవునిపార్టీ)

కమలాపురం:

రామలింగారెడ్డి (కాం), కతరామిరెడ్డి (కమ్యూ), గంగిరెడ్డి (స్వ) జమ్మలమడుగు:

టి పుల్లారెడ్డి (కాం), కుండరామయ్య (కా. యం. పి),

కర్నూలు జిల్లా

మార్కాపురం:

యం. మహబూబ్ బేగ్ (కాం), పి కె. రాఘవయ్య (పో), యస్. వెంకటయ్య (కృషిక్) ఇజాల్ యస్. కరీంబేగ్ [స్వ] పి విశ్వనాథరావు (స్వ) యొక్కలి రామయ్య (స్వ)

కంధం:

పిడికిలి రంగారెడ్డి (కాం), సుగ్గల ప్రతాపోత్తం (పో), అక్కపాల రాము స్వామి [స్వ], కందుల పీలులెడ్డి (కృషిక్)

నందిద్యాల:

జి. రామిరెడ్డి [కాం], బుంజారు జానన్న (కా యం. పి), కుర్రం వెంకటరెడ్డి మల్లు సుబ్బారెడ్డి (స్వ), చాదుల్ల శివారెడ్డి (స్వ) ఖాజా ఫిదా హుస్సేన్ (ము. లీ) అబ్దుల్ పత్తిర్ నయీడ్ (స్వ) యస్. సుబ్బరాయ (స్వ)

కోయిలకుంట్ల

పి పి సుబ్బారెడ్డి (కాం) యం. పి సుబ్బారెడ్డి (పో).

ధోన్:

పిరకీ వెంకటసుబ్బయ్య (కాం) వెంకటశెట్టి (స్వ) లక్ష్మయ్య (స్వ)

నందికొట్కూరు

యం సుబ్బారెడ్డి (కాం) శ్యామి వారాయణానంద సరస్వతి (కా యం పి) పుల్లారెడ్డి (కమ్యూ) వెంకటరంగారెడ్డి (కృషిక్) వెంకటకృష్ణయ్య (స్వ)

కర్నూలు [2 స్థానాలు]

యస్ శంకరరెడ్డి (కాం) కరణం రామచంద్రకర్ణ (పో) ఎ ఆర్ ఇస్మాక్ (కృషిక్) శంకరయ్య [స్వ] పంజేపయ్య [కె జి] (కాం) యస్ వాగప్ప [కె జి] కె యం పి] అంజయ్య [కె జి] [పో] యం పుల్సప్ప [కె. జి] కృషిక్

అనంతపురంజిల్లా

పెనుకొండ

చిదంబరరెడ్డి [కాం] సూర్యనారాయణరెడ్డి [కా యం పి] లక్ష్మీనారాయణరెడ్డి [స్వ] వెంకట్రాయప్ప [హిం మ స.]

హిందూపురం:

జి. శంకరరెడ్డి [కాం] కె. వి. [కి] వాపరెడ్డి [కా యం పి] కె. వి. కేశగిరిరావు, వెంకట శేషయ్య, డాక్టర్ వెంకటస్వామి.

మడకశిర:-

శ్రీమతి పై వెంకటలక్ష్మి మారుగేం ద్రగౌడు (కా యం. పి) ఎ. నారాయణ (హిం మ స) పూలప్ప (స్వ) సిద్దనగౌడు (స్వ)

కదిరి:-

కె. ఇ. కేశవరెడ్డి (కాం) జొన్నకుర్ల వెంకట శివారెడ్డి (కృషిక్) పాపిరెడ్డి (స్వ) సుబ్రహ్మణ్యరెడ్డి పి. డాక్టర్ (ము లీ)

ధర్మవరం-

వెంకటరెడ్డి [కాం] కె త్రి పి నాయుడు [కా యం. పి] యస్ గోవిందుడు [స్వ]

కళ్యాణదుర్గం:- [2 స్థానాలు]

నారాయణప్ప [కాం] పి. యస్. కృష్ణమూర్తి [కా యం పి] జి. పంపన్న [సో] పి. ఎర్రిస్వామి [కమ్యూ] పి కె రమణప్ప శెట్టి [స్వ] యం. రామప్ప [స్వ] జి నాగిరెడ్డి [స్వ] పి. అంజప్ప కె. జి [కా యం పి] పంతిప్ప [కె. జి] [కాం]

రాయదుర్గం:-

కె పాపిరెడ్డి [కాం] కె త్రి పి నాయుడు [కా యం. పి] యస్ గోవిందుడు [స్వ]

కళ్యాణదుర్గం:- [2 స్థానాలు]

నారాయణప్ప [కాం] పి. యస్. కృష్ణమూర్తి [కా యం పి] జి. పంపన్న [సో] పి. ఎర్రిస్వామి [కమ్యూ] పి కె రమణప్ప శెట్టి [స్వ] యం. రామప్ప [స్వ] జి నాగిరెడ్డి [స్వ] పి. అంజప్ప కె. జి [కా యం పి] పంతిప్ప [కె. జి] [కాం]

శాడిపత్రి:-

కె పి నాగిరెడ్డి [కాం] సుబ్బారాయుడు [కా. యం. పి] కులశేఖరరెడ్డి [స్వ]

అనంతపురం:

జి. వెంకటరెడ్డి [కాం] ఎ. నారాయణరెడ్డి [కా యం పి] లక్ష్మీనారాయణరెడ్డి [స్వ] వెంకట్రాయప్ప [హిం మ స.]

హిందూపురం:

జి. శంకరరెడ్డి [కాం] కె. వి. [కి] వాపరెడ్డి [కా యం పి] కె. వి. కేశగిరిరావు, వెంకట శేషయ్య, డాక్టర్ వెంకటస్వామి.

మడకశిర:-

శ్రీమతి పై వెంకటలక్ష్మి మారుగేం ద్రగౌడు (కా యం. పి) ఎ. నారాయణ (హిం మ స) పూలప్ప (స్వ) సిద్దనగౌడు (స్వ)

కదిరి:-

కె. ఇ. కేశవరెడ్డి (కాం) జొన్నకుర్ల వెంకట శివారెడ్డి (కృషిక్) పాపిరెడ్డి (స్వ) సుబ్రహ్మణ్యరెడ్డి పి. డాక్టర్ (ము లీ)

ధర్మవరం-

వెంకటరెడ్డి [కాం] కె త్రి పి నాయుడు [కా యం. పి] యస్ గోవిందుడు [స్వ]

కళ్యాణదుర్గం:- [2 స్థానాలు]

నారాయణప్ప [కాం] పి. యస్. కృష్ణమూర్తి [కా యం పి] జి. పంపన్న [సో] పి. ఎర్రిస్వామి [కమ్యూ] పి కె రమణప్ప శెట్టి [స్వ] యం. రామప్ప [స్వ] జి నాగిరెడ్డి [స్వ] పి. అంజప్ప కె. జి [కా యం పి] పంతిప్ప [కె. జి] [కాం]

శాడిపత్రి:-

కె పి నాగిరెడ్డి [కాం] సుబ్బారాయుడు [కా. యం. పి] కులశేఖరరెడ్డి [స్వ]

అనంతపురం:

జి. వెంకటరెడ్డి [కాం] ఎ. నారాయణరెడ్డి [కా యం పి] లక్ష్మీనారాయణరెడ్డి [స్వ] వెంకట్రాయప్ప [హిం మ స.]

హిందూపురం:

జి. శంకరరెడ్డి [కాం] కె. వి. [కి] వాపరెడ్డి [కా యం పి] కె. వి. కేశగిరిరావు, వెంకట శేషయ్య, డాక్టర్ వెంకటస్వామి.

మడకశిర:-

శ్రీమతి పై వెంకటలక్ష్మి మారుగేం ద్రగౌడు (కా యం. పి) ఎ. నారాయణ (హిం మ స) పూలప్ప (స్వ) సిద్దనగౌడు (స్వ)

కదిరి:-

కె. ఇ. కేశవరె

తెనాలి పండ్ల మార్కెటులో అగ్నిప్రమాదం

లక్ష రూ॥ లకు పైగా నష్టం

తెనాలి, డిసెంబరు 3: ఈ నెల 1 వ తేదీ పండ్ల మార్కెటులో గత అర్ధరాత్రి 2 గం॥ లకు అగ్నిప్రమాదం సంభవించింది. 23 పండ్ల దుకాణాలు, తినుబండారాలు కాలిపోయినవి. ప్రక్కన ఉన్న కొన్ని పేదర యిండ్లుగూడా ప్రమాదానికి గురియైనవి. సుమారు లక్ష రూపాయల నష్టం జాటిల్లినట్లు అంచనా వేస్తున్నారు. 4 వేల రూ. బున్నయినుప పెట్టె కాలిపోయింది. 10 వేల రూ.ల విలువగల కర్రసామాను దగ్ధమైంది.

ఈ ప్రమాదానికి కారణమేమో తెలియడం లేదు. ఈ ప్రమాదం దగ్ధమైన వారికి తగిన సహాయం కాంగ్రెసు అధ్యక్షులు అలపాటి వెంకట్రామయ్య, యస్. సుబ్బయ్య ప్రభృతులు భోజనాది సదుపాయాలు కల్పించారు. (స్వ. వి.)

గ్రామవైద్య పరీక్షా ఫలితాలు

మద్రాసు, నవంబరు 30: గత అక్టోబరులో జరిగిన గ్రామవైద్య పరీక్షలో పూర్తియైనవారి నెంబర్లు జాబితా.

ఎలూరు కేంద్రంలో: 1 టు 8 5 6 9 టు 16 19 టు 62 64 65 67 టు 85

మద్రాసు కేంద్రంలో: 87 టు 116 118 టు 122 125 127 టు 182 184.

మానుకోట తాలూకాలో ఎన్నికల ప్రచారం

మానుకోట, డిసెంబరు 1: శ్రీ గొవిందరావు, డాక్టరు గోపాలరావు, నరసింహారెడ్డి, జగన్నాథరెడ్డి వెంకటరెడ్డి మొదలైన కాంగ్రెసు కార్యకర్తలు తాలూకా తాలూకా మూలలా ఎన్నికల ప్రచారంగావిస్తూ, పల్లె పల్లెలోనూ బహిరంగ సభలు జరిపి, కర్తవ్యాన్ని ప్రజల కుద్బోధిస్తున్నారు. కాంగ్రెసుకే తిప్పక సహాయము చేస్తామని ప్రజలు ముక్తకంఠంతో చెప్పుతున్నట్లు తెలుస్తున్నది.

B C M
Mantles.
ప్రతి కోట దొరకును.

యేసుప్రభువు జీవితచరిత్ర మీరు చదువుకొని గోరినయెడల ఈ క్రింది అడ్రసుకు వ్రాసి ప్రత్యుత్తరముగా స్టాయిమా (Bible Study Course) ఉచితంగా పొందవచ్చును. జీవప్రకాశ ఇడి. రామాయపట్టణం. నెల్లూరుజిల్లా

"హెరోల్డు" సెంట్రిఫ్యూగల్ పంపులు.

బాల్ బేరింగులతో కూడిన మోటర్ ఇంపెల్లర్‌తోను వ్యవసాయమునకు కలికిచ్చునవి.

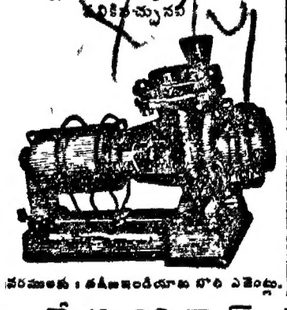

నరసులకు: తమిళనాడియాను పొలి ఎజెన్సీలు.

అద్దేపల్లి లిమిటెడ్.
28, ఎర్రబాలిచెట్టి వీధి.
పో. బా. నం 1758, మద్రాసు 1.
టెలిగ్రాం 'Satsadan' ఫోన్ 55209.

కుష్ఠు * బొల్లి
శ్వేత తెల్లమచ్చలు, పెగ, నవాయి వ్యాధులకు, గ్యారంటీ చికిత్స. క్యాటలాగు ఉచితము. జి. బి. రెడ్డిఅండ్ కో, (రిజిస్టర్డు) "భారత్ రాజమహల్" గోపాలపురం, తూ. గోదావరి.

స్వాతంత్ర్యసౌధనిర్మాణాన్ని పూర్తి చేయడానికి అవకాశం ఇవ్వండి

భోపాల్ లోకాంగ్రెస్ అధ్యక్షుని ఎన్నికలప్రచారం

జయపూర్, డిసెంబరు 3

రెండు లక్షలమంది మహాజనం కూడిన బహ్మాండమైన బహిరంగ సభలో ఉపన్యసిస్తూ నెహ్రూ ప్రజలు కాంగ్రెసుకే ఎందుకు ఓటు చేయాలో వివరించారు జయపూర్ నగరంలో ఇంత మహా సభ ఇంతకు ముందెన్నడు గాని జరగలేదు.

కాంగ్రెసు ఇంకా నిర్వహించవలసి వున్న పనులు ఏమిటో ప్రజలకు తెలియజెబుతూ, అర్థికంగా సాంఘికంగా దేశాన్ని పటిష్ఠపరిచడం, భారత స్వాతంత్ర్య భవనాన్ని పూర్తి చేయడం ఇంకా కొనసాగించవలసి వున్నదని, అందువల్ల అంతా కాంగ్రెసుకు ఓటుచేయాలని ఆయన కోరారు.

కాంగ్రెస్ ఎన్నికల్లో పెద్దఎత్తున పోటీపడడంవల్ల దేశానికి వాటిల్లే నష్టం ఏమిటో కూడా ఆయన ఈ మహా సభలో స్పష్టంచేశారు. దేశంలో వికీర్ణకక్షులు కొన్ని తలలు ఎత్తుతున్నాయి. విభజనశక్తులు కొన్ని తల ఎత్తుతున్నాయి. కాంగ్రెస్ గనుక పెద్దగా పోటీ దేశం జాతిపరమై జాతిపై పోతుంది. మరి ఈ దుష్టశక్తులు అనేక పేర్లతో రంగంమీద అవతరిస్తున్నాయి. ఇవి అన్నీ కాంగ్రెసు ప్రతిపాదిస్తున్న పురోగామి ప్రణాళికలకు విరుద్ధంగా వున్నాయి. అని ఆయన వివరీకరించారు.

కాంగ్రెసు అధ్యక్షులు పండిత నెహ్రూ సమర్థత ఇందిరా గాంధీతో సహా దేశం ఇచ్చటకు వచ్చారు. పంగనేరు విమానాశ్రయంలో రాజస్థాన్ రాజప్రముఖ్ జయపూరు మహారాజా, ముఖ్యమంత్రి జయనారాయణ వ్యాస్, ఇండియా రవాణాశాఖ ఉపమంత్రి రాజ్ బహదూర్. ఇతర రాజస్థాన్ మంత్రులు, ఉద్యోగులు ఆయనకు స్వాగతం ఇచ్చారు. విమానాశ్రయం నుంచి నెహ్రూ విడిదిచేస్తున్న రాజస్థాన్ ముఖ్యమంత్రి ఇంటికి 8 మైళ్ళ దూరం వుంది. ఈ 8 మైళ్ళ దారి పొడుగునా జనం గుమిగూడి నెహ్రూకు జయజయ ధ్వానాలు చేసారు. కూర్కా నుంచి ఇళ్లకు వస్తున్న విద్యార్థులు తమ కార్లను ఆపి, నెహ్రూకు గౌరవాభివందనాలు చేయగా ఆయన మమకళితహస్తులై, వారి మర్యాదలను స్వీకరించారు

ముఖ్యమైన విషయం

ఆరాత్రి జరిగిన బహిరంగ సభలో మాట్లాడుతూ ఆయన దేశంలో అనేక ప్రజాభివృద్ధి విభాగంగా వుండాలో దాన్ని అంతా తేల్చుతో పలకి వుందన్నారు. దీనిముందు ఎన్నికలు ఎందుకు కోరగావు అని తెలుసుకున్నప్పుడే, ఎన్నికలకు అర్థం ఏమన్నా వుంటుందన్నారు. తూర్పు యూరోప్ దేశాలు స్వాతంత్ర్యం సంపాదించక ముందే ఆలోచించాను. అందుకే కేవలం ప్లానింగు కమిషను అప్పుడు నిర్మాణం చేయటం జరిగింది. ఇప్పుడు స్వాతంత్ర్యం వచ్చిన అనంతరం ప్రభుత్వం కొన్ని పథకాలు, కార్యక్రమాలు అమలు పరిస్తున్నది. ఇవి అన్నీ దేశంలో దారిద్ర్యాన్ని నిర్మూలించడానికి, అన్నవస్త్రాలను ప్రజలకు లోటు లేకుండా చూడడానికి, కృతనిశ్చయమై వుంది. అయితే స్వాతంత్ర్యం వచ్చిన అనంతరం దాపరించిన కష్టాలు కారణంగా ఇన్ని పనులు ఈ అయిదు సంవత్సరాలలోను సాగి రాకపోయినవి. ఇవిగాక ప్రపంచ సంగ్రామం కారణంగా ఉత్పత్తిలేని కష్టాలు మరికొన్ని వున్నాయి. ఇంకా విషయ మేమిటంటే ఒక్క ప్రభుత్వం తానై ఈ పనులన్నింటిని నిర్వహించడం కష్టం. అందుకు ప్రజల తోడ్పాటుగూడా వుండాలి. ప్రభుత్వాలు ఉన్నాయంటే అని ప్రజలకు ప్రోత్సాహం అన్నా ఇస్తాయి. లేదా కుంటుపడుతాయి. ఈ విషయాలన్నింటిని మీరు తెలుసుకోవలసిన అవసరం వుంది.

ముందు సంగతి

ఈ అయిదు సంవత్సరాలలోను దేశం ఎన్నో కష్టాలను ఎదుర్కొంది. ఈ అన్నింటిని కడిచి బయటపడటంలో దేశం కొంత ముందుకు సూడాలో యింది. భారత స్వాతంత్ర్యసౌధ నిర్మాణానికి కట్టిన పునాదులు ఈ అయిదు సంవత్సరాల్లోను పడ్డాయి ఇప్పుడు ఇకముందు సంగతి ఏమిటో ఆలోచించుకోవలసి వుంది ఇందులో రెండుపద్ధతులు వున్నాయి ఒకటి వున్నదాన్నంతా వ్యయించి తాత్కాలికంగా ఏదో సాధించినట్లు చూపెట్టడం; రెండు భవిష్యత్తునుగూడా దృష్టిలో వుంచుకొని వ్యవహరించడం చాలాసుందిగా కాలంలో మాట్లాడితే రష్యా జపం చేస్తూవుంటం కన్పిస్తున్నది. అయితే ఎంత కష్టపడితే, ఎంతగా పాటుపడుతుంటే, అది ఇంతవరకు వచ్చిందో దీనిని చెప్పరు. అందువల్ల మన పర్యవేక్షణలను దేశంయొక్క అభివృద్ధికోసం ధారపోయ్యాలి దేశం భాగ్యవంతం అయ్యేటట్లు చూడాలి. మరి దేశం బాగుపడాలంటే వస్తూత్పత్తి అధికం కావాలి. వస్తూత్పత్తి అధికం కావాలంటే, ప్రజలు అధికంగా కష్టపడి పనిచెయ్యాలి.

ప్రాజెక్టులు శాస్త్రీయ వ్యవస్థలు

అనంతరం నెహ్రూ ప్రభుత్వం ప్రాజెక్టుల నిమిత్తం, శాస్త్రీయ పరిశోధన వ్యవస్థల నిమిత్తం ఏ విధంగా ఖర్చు పెడుతున్నదీ వివరించారు. ఇవ్వన్నీ సరిగ్గా పనిచేస్తే దేశం ఇంకా ఎంతో అభివృద్ధిలోకి వచ్చే పాటకాలం లభిస్తుందని స్పష్టం చేశారు. 85 శాతంమంది ప్రజల కష్టనిష్ఠురాలను బాపాలంటే ఎంతో కృషి అవసరమై వుంటుంది. ఈ సమస్య పరిష్కారం కాలేదు, ఆ సమస్య పరిష్కారం కాలేదు అని ఆందోళనలు చేయడం తేలికే. కాని వచ్చిన తిప్పలల్లా ఏమిటంటే, ఆ సమస్య అంతిమ సమస్య పరిష్కారం కాదు. మీకు ఏ ఇబ్బందో సమస్యకంపున్నా వుండవచ్చు. కాని కష్టపడకపోయిన పక్షంలో ఏ సమస్యా పరిష్కారం కాదు. నవదేశంలో సత్వరం పరిష్కారం కావలసివున్న సమస్య ఆర్థిక సమస్య. ఆర్థిక సమానత్వం దేశంలో లేదు. అందువల్ల జమీందారీలను, జాగీర్దారీలను తొలగించవలసిన అవసరాన్ని గూర్చి ఇరవై ఏళ్లుగా కాంగ్రెసు ఆందోళనచేసింది ఇప్పుడు అధికారంలోకి వచ్చిన తర్వాతే వాటిని తొలగించడానికి పూనుకుంది.

సంస్థానాధిపతులు ఎన్నికలు

ఈ మహాసభలో మాట్లాడుతూ నెహ్రూ కొంతమంది సంస్థానాధీపతులు ఎన్నికల్లో అభ్యర్థులుగా నిలబడుతూ వుండడాన్ని గూర్చి కొంతవ్యాఖ్యానం చేసారు. మొదట అయితే వీరు ఇట్లా పాల్గొనడం మంచిది కాదేమోనని ఆయనకు అన్పించింది. కాని తర్వాత ఆలోచించగా ఇదీ ఒకందుకు మంచిదేనని అన్పించిందన్నారు. ఎందుచేతనంటే ఇంతవరకు ప్రజలతో ఎట్టి సంబంధమూ లేకుండా వున్న వీరు, ఇప్పుడు ప్రజలతో సంబంధం పెట్టుకోవడం తద్వారము భేదనివారణకు తోడ్పడగలదని ఆయన భావిస్తున్నారు.

భోపాలు కాంగ్రెస్ కార్యకర్తలకు హితవు

కాంగ్రెస్ సందేశం వాడివాడకు, ఇంటి ఇంటికి చేరవేయడం తమ పనిగా కాంగ్రెస్ కార్యకర్తలు భావించి, పని చేయవలసి వున్నదని నెహ్రూ చేసిన భోపాలులో జరిగిన కాంగ్రెస్ కార్యకర్తల సమావేశంలో మాట్లాడుతూ అన్నారు. కాంగ్రెస్ ప్రణాళికను ప్రజలకు వివరించి చెప్పడం, ఓటర్లను కలుసుకొని కాంగ్రెస్ కార్యక్రమాలను వివరించడం ఒకపనిగా వుండాలని ప్రతిపక్షాలైన అభ్యర్థులను దూషించడం తగదని, వారి విధానాలను మాత్రం బట్టబయలు చేయడం తగునని హితవు చెప్పారు.

భోపాలు నవాబుగారి కోటులో కాంగ్రెస్ అధ్యక్షులు నగరంలో అన్ని వీధుల్లోను తిరిగారు. కాంగ్రెస్ పతాక ఈ కోట మీద తిల్లగ్రిందులుగా వుండటం చూచి ఒక కాంగ్రెస్ వాదిదాన్ని సరిగ్గా వుంచారు. కాని అప్పుడు దానిమీద తుదిభాగమై వున్న పర్వతల్లగ్రిందులుగా కన్పించింది అందువల్ల ఒకదాన్ని సరిచేయబోతే, మరొక్కటి తల్లగ్రిందులైంది.

హిందూమహాసభను చూసే దోకు వస్తుంది

ఈ నగరంలో జరిగిన బహిరంగసభకు దాదాపు 50 వేల మంది జనం హాజరైనారు. నెహ్రూ ఈ సభలో జన సంఘం, రామరాజ్య పరిషత్తు హిందూ మహాసభ మొదలైన మతి ప్రధాన పక్షాలను తీవ్రంగా విమర్శించారు. ముఖ్యంగా హిందూమహాసభను గూర్చి మాట్లాడుతూ దీనిపేరు ఉచ్చరించినప్పుడల్లా నాకు దోకు వస్తుంది. వీరికి గాంధీజీ హత్యలో కొంత ప్రమేయం వుంది భారతీయ సంస్కృతి అని హిందూ సుతిం అని ప్రచారాలు చేస్తూ ప్రజలను మోసం చెయ్యాలని వీరు యత్నిస్తున్నారు అని నెహ్రూ అన్నారు.

కాంగ్రెస్ దక్షత

దేశంలో అన్ని సమస్యలను పరిష్కరించే దక్షతగల పార్టీ ఒక్క కాంగ్రెసుపార్టీయేనని, దేశంలో లక్షలాదిగావున్న హింగ్వ సుంను. ముసిం లను, క్రైస్తవులను, సిక్కులను, పార్సీలను సమైక్యపరిచి, అంతా ఏకోదరులై వ్యవహరించే టట్లు చూసినట్ల పక్షా ఒక్క కాంగ్రెసుకే వున్నదనీ, నెహ్రూ నిశ్చయించారు ఈ ఐకమత్యాన్ని బాధించిన అనంతరం ఆర్థిక సమస్యల పరిష్కారానికి నిగవలసి వుందని ఆయన అన్నారు అయితే వీటిని పరిష్కరించడం, సామాన్య జనానికి ఏదో చేస్తే మేలు దాన్ని చేయాలి. దానికి అడ్డం నిలిచే ప్రతిశక్తిని ప్రతిరోధించాలి ఈ ప్రతిరణకు కొంతమంది దెబ్బతింటే దాన్ని గూర్చి ఎవ్వరు ఏమి చెయ్యగల్గింది లేదు అయితే ఈ పార్టీయందు మాకు అభిమానం గనుక దానికి ఓటు చేస్తాం. అన్న భావంగూడా వనికి రాదు. అన్ని పార్టీల కార్యక్రమాలు జాగ్రత్తగా పరిశీలించి, ఏది నచ్చితే, దానికి ఓటు చేయాలి కాబట్టి కాంగ్రెసు సిద్ధాంతాలు, నచ్చితే కాంగ్రెసుకు ఓటుచేయాలి. అని ఆయన అన్నారు.

రు 9 లక్షల ఆస్తి నష్టం

(1-వ పేజీ తరువాయి)

నుంచి 88,276 వరకు పెరిగినవి. 1950 లో ప్రత్యేక తాసిల్ల సంఖ్య 251,798 నుంచి 262,172 వరకు పెరిగినవి. ఇందుకు కారణం తీవ్రంగా కంట్రోళ్ళను ఖచ్చితంగా అమలు చెయ్యడం, మద్య నిషేధాన్ని కూడా అమలు చెయ్యడం కొంతవరకు అవుతుంది.

ఐ. జి. నివేదిక

1950 సం॥ పోలీసు పరిపాలనగూర్చి పోలీసు ఐ. జి తీరిగంగా వ్రాశారు ఆంధ్రదేశంలోని కమ్యునిస్టుల సంతతి దార్శనిక్య చర్యలు మానిన ప్రతివారికి దార్శనిక్యంవల్ల ప్రభుత్వాన్ని కూలద్రోయడమే కమ్యునిస్టుపార్టీవారి ఉద్దేశ్యం అనడానికి ఎవ్వరికీ సందేహం ఉండనవసరం లేదు. రాష్ట్రంలో 168 కమ్యునిస్టు సంఘటనలు జరిగినవి. ఆత్మరక్షణకోసం జరిగిన సంఘర్షణలలో 243 గురు కమ్యునిస్టులు కాల్చబడినారు. కమ్యునిస్టులు అల్లరులు పోలీసులతోనూ 56 మంది ప్రజలను చంపారు. కమ్యునిస్టుల దౌర్జన్యచర్యల్లో 1950 లో రూ 8,79,926-14-0 ల విలువగల ఆస్తినష్టం కల్గింది. దైనా పద్ధతిని మరి తన పనిరం పాగి చాలనిచేత్ర సంఘం ఆజేయించి పండుగ రాష్ట్రీ కమ్యునిస్టులు సంరంభులైనారు. దేశంలోని కొండమాన పరిస్థితులు అందుకు దోహదమైనవి. తెలంగాణా, మధుర, కోయంబత్తూరు జిల్లాల్లో తప్ప, తమిళ జిల్లాల్లో కమ్యునిస్టులు విజృంభించలేక పోయారు. 1950 రెండో భాగంలో కమ్యునిస్టు సంఘటనలు అక్కడ జరగలేదు. తెలంగాణాలో ఫీల్డుపరిస్థితిలో జరిగిన సంఘటనే తప్ప దగింది పోలీసులతో సంఘర్షణలో అగ్రశ్రేణికి చెందిన కమ్యూనిస్టు నాయకులను చంపివేసినందున ఏప్రిల్ నుంచి జిల్లా ప్రశాంతంగా ఉన్నది తీరలేకలో కమ్యునిస్టుపార్టీ దెబ్బ, నాయకత్వం, పని చేసే వాళ్లు లేక బాగా దెబ్బతిన్నది. నిషేధం తీసివేసినప్పటినుంచీ మళ్లీ పుంజుకోజాస్తోంది. అయితే సాయుధ సంఘర్షణపై చేసేయత్నాలేవీ సఫలంగాలేదు. మలబారులో పరిస్థితి బాగా బాగుపడ్డది.

తిరుచిరాపల్లి, తిరునల్వేలి, సేలం, రామనాథపురం జిల్లాల్లో రైల్వేమార్గాల ధ్వంసం చెయ్యడానికి జరిగిన కుట్రలు కనుక్కోబడినవి. తమిళనాడు కమ్యునిస్టు అగ్రనాయకుల కేసులు విచారణలో ఉన్నవి.

హైదరాబాదు, మద్రాసు పోలీసుల సంయుక్త చర్యలవల్ల కృష్ణ, ఉభయ గోదావరీ మండలాల్లో పరిస్థితి కొంత మిందు మించు మామూలుకు వచ్చింది. గుంటూరు, కర్నూలు జిల్లాల్లోని పల్లమరై కొండల్లోను కాల్లు దళాలు పనిచేస్తున్నవి. 1950 డిసెంబరులో మహబూబ్ నగర్ నుంచి ఒక దళం హైదరాబాదు నుంచి నందికొట్కూరు తాలూకాకు తరలివచ్చింది. హైదరాబాద్‌లోఉన్న కొందరు పనులు సంబంధంలోయిన ఈ దళాలు స్వచ్ఛందంగా వ్యవహరిస్తున్నారు. ఈ దళాల సంచారం త్వరలోనే జరుగుతుంది. వారి కదలికలు, పనులపై తీవ్రమైనదృష్టి పారించబడింది

తెలంగాణా సంక్షోభ స్థితిలో ఉన్నంతవరకు పరిహద్దుజిల్లాలో సంతతియూ, అప్రమత్తులయ్యే పోలీసు కాపలా పెట్టవుంచాలి. కమ్యునిస్టు ఉధృతాన్ని అరికట్టడానికి ప్రత్యేక కిబ్బంది ప్రధాన పర్యటనలు తీసుకోబడినవి.

భారత సైనికోపమంత్రి ఎన్నిక అభ్యంతరం

రాజకోట, డిసెంబరు 8. భారత ప్రభుత్వసైనికశాఖ ఉపమంత్రి మేజరు జనరలు హిమతుసింగుగారు ఇండియా పార్లమెంటుకు [ప్రజాసభకు] పోటాపోటీలోని మూలాదు దివిజను నియోజకవర్గమునుండి కాంగ్రెసు అభ్యర్థిగా నిలువబడిరి. వారికి పోటీగా ఖేదతు సంఘం తరఫున అభ్యర్థిగా పరశురాం దూబాత్ గారు నిలువబడ్డారు. కాని వీరికి ప్రభుత్వికంట్రోలు వ్యవహార సంబంధం ఉన్నదనే కారణంచేత వారి నామినేషను కాగితాన్ని రిటర్నింగు ఆఫీసరు నిరాకరించాడు. హిమతుసింగుగారికి అతిదొక్కటే పోటీదారు. కనుక హిమతుసింగుగారు పోటీలేకుండా ఎన్నుకోబడినట్లుగా ప్రకటించవలసియున్నది కాని పరశురాం గూదర్ గారు హైకోర్టులో నామినేషను దాఖలుచేశారు వీరి పిటిషను డిసెంబరు 14 తేదీని విచారణ చేయడానికి నాయిదా వేశారు.

నిరాయుధీకరణ చర్చలు

(1 వ పేజీ తరువాయి)

లపై అంతర్జాతీయకంట్రోలు ఏర్పరచడానికి కాని ముందుగా అటమిక్ ఆయుధాలన్నిటిని నిషేధించాలని పోలియోటోరస్ వాదిస్తున్నది నిషేధానికి ముందు అట్టి నిషేధం కాని, నిరాయుధీకరణకాని క్రమంగా అమలుపరిచేటట్లు చూడడానికి తగిన వ్యవస్థ కొలకొల్పాలని పశ్చిమరాజ్యాలు కోరుతున్నవి

వేటి అపరాధం జరిగిన సమాచారం లో అటమిక్ ఆయుధాల నిషేధానికి సంబంధించిన విషయాలన్నిటిపై అరమరికలు లేకుండా చర్చించడం జరిగిందని కెల్వో చెప్పారు.

ఉభయపక్షాలకు అంగీకారయోగ్యమైన అంశాలపైకాని, లేక వివాదగ్రస్తమైన అంశాలపైకాని మొదట చర్చించాలని బ్రిటిష్ ప్రతినిధి సెల్వీర్ లాయిడ్ చేసిన ప్రతిపాదనను నిరాకరిస్తూ, ఉపసంఘం పై నిర్ణయానికి వచ్చినది. నేటిచర్చలు ఆశాజనకంగానే ఉన్నవని పశ్చిమరాజ్యాల ప్రతినిధి ఒకరు ప్రకటించారు

నేటి సమావేశంలో బ్రిటిష్ ప్రతినిధి సెల్వీర్ లాయిడ్ ఇలా చెప్పారట:—"ఉభయపక్షాలకు అంగీకారయోగ్యమైన ప్రతిపాదనలు ఇవి:—(1) అటమిక్ ఆయుధాలను, సాంప్రదాయకమైన ఆయుధాలను తగ్గించే విషయం పరిశీలించడానికి ఒక సంఘం నియమించడము. (2) ఇప్పటి పరమాణుశక్తి సంఘంలోను, భద్రతా మండలిలోను విద్యత్వం ఉన్న దేశాలతోను, కెనడాతోను ఆ సంఘం ఏర్పరచడము. (3) ఆ సంఘానికి, భద్రతా మండలికి ఉండే సంబంధాలు."

"వివాదగ్రస్తమైన అంశాలు ఇవి:—(1) అటమిక్ ఆయుధాల నిషేధానికి విధించవలసిన షరతులు.

(2) సాంప్రదాయకరమైన ఆయుధాలపై కంట్రోలు విధించి, వాటిని తగ్గించే విధానము.

(3) కంట్రోలుపద్ధతి స్వరూపము.

(4) ఆయా దేశాల సాయుధ బలాలకు, ఆయుధాలకు సంబంధించిన వివరాలను పరీక్షించే పద్ధతి.

నేటి సమావేశంలో అటమిక్ ఆయుధాలను వెంటనే నిషేధించి, తిరువాతి కంట్రోలు ఏర్పరచాలని విషిన్స్కీ ప్రతిపాదించారు. తీర్మానాలు చేయడంతో సరిపెట్టాలా? లేక కంట్రోలు అమలుపరచడానికి తగిన వ్యవస్థను ముందే నెలకొల్పాలా అని అమెరికన్ ప్రతినిధి ప్రశ్నించారు.

సమావేశ భవనంనుండి విషిన్స్కీ చిరునవ్వుతో బయటికివచ్చారు. కాని విలేఖరుల ప్రశ్నలకు ఆయన సమాధానాలు ఇవ్వలేదు. సమాధానం సుదూరమైనదని మీరు ఆశిస్తున్నారా అని విలేఖరులు అడిగగా "చేచిచూద్దాం". అని పోలియట్ విదేశాంగ మంత్రి సమాధానం ఇచ్చాడు.

హైద్రాబాద్ హైకోర్టులో అర్జీ

ప్రత్యర్థుల నామినేషన్లు చెల్లవని శ్రీరామాచారి అభియోగం

హైదరాబాదు, డిసెంబరు 8: బషీరాబాదు రిటర్నింగు ఆఫీసరు పరంగామా, స్వతంత్ర అభ్యర్థులైన కంకరప్ప, కారికృష్ణగార్ల పరంగానూ మాండమస్, పర్మనెంటుగా అజ్ఞాపన ఒకటి జారీచేయవలసిందిగా కోరుతూ సంస్థాన శాసనసభకు చించోలీ నియోజకవర్గంనుంచి కాంగ్రెసు అభ్యర్థియైన శ్రీ. రామాచారిగారు హైదరాబాదు హైకోర్టులో ఇవాళ ఒక అర్జీ దాఖలు చేశారు.

ప్రత్యర్థి అభ్యర్థులిద్దరూ నవంబరు 14 వ తేదీనాడు చించోలీ నియోజకవర్గంనుంచి తమ నామినేషను కాగితాలు దాఖలు చేశారని, వాటిని అనధికార రిటర్నింగ్ ఆఫీసరెదుట కాంగ్రెసులో దాఖలు చేసుకొన్నారనీ నామినేషన స్వీకరణకు సంబంధించిన, ప్రజాప్రాతినిధ్య చట్టంలోని 81 సెక్షను మేరకు అప్పటం పేర్కొనబడలేదనీ అర్జీదారుని తరఫున వాదించబడింది.

చైనా సాహిత్యపీఠం

ఉస్మానియా విశ్వవిద్యాలయంలో ఏర్పరచమని భారత-చైనా సౌహార్ద సంఘం విజ్ఞప్తి

సికిందరాబాదు, డిసెంబరు 8: చైనాభాషా, సాహిత్యాల పోషణాభ్యసనలకు వీలుగా చైనా సంస్కృతి పారమ్పర్యాల పీఠమొకటి యేర్పాటు చేయవలసిందిగా భారతీ-చైనా సౌహార్ద సంఘంవారు ఉస్మానియా విశ్వవిద్యాలయంవారిని కోరారు. చైనా సంస్కృతి రాయబార వర్గంవారు ఇటీవల ఇక్కడికి వచ్చినప్పుడు ఈ సంఘం ఇక్కడ ఏర్పాటు చేయబడింది.

WANTED
"WANTED AGENTS FOR Booking Orders for our Silk Sarees For full Samples, Deposit Rs. 5 0 0. Apply to: Parasakthi & Co., Post Box No. 13, Bhavani. (Via) Erode. S. I. Ry.."

డిశంబరు 7
జండా దినం
మాజీ సైనికుల - వారికుటుంబముల
సహాయార్థం
ఉదారంగా విరాళాలివ్వండి

5-వ నమూనా.

[10 (3) మరియు 11-వ విధులు]

మద్రాసు విధాన సభకు బెల్లంకొండ నిర్వాచన క్షేత్రమునుండి ఎన్నిక

చెల్లతగిన నామనిర్దేశముల సూచి

ఎన్నిక నిమిత్తము అభ్యర్థుల అక్షరు సూచి.

క్రమ సంఖ్య	అభ్యర్థి పేరు.	అభ్యర్థియొక్క పైవిలాసము	*అభ్యర్థికి చిహ్నము ఏదైన ఏర్పాటు చేయబడిన పక్షమున అది.
1.	బండారు పందవం	గుంటూరు.	ధాన్యము తూర్చార బట్టు చున్న కర్షకుడు
2.	బొజ్జా ఆదినారాయణరావు	సరసాల	కాకికట్టిన రెండు ఎద్దులు
3	బూతుమూరి పట్టాభిరామారాయణరెడ్డి	తెనపల్లి.	ఒంటె
4	మండిక బాపయ్య చౌదరి	గుంటూరు.	పుష్పము.

మ॥:—† 1. ఓటు చేయుటకు. 7 గంటలనుండి మ॥ 12 గంటలవరకును మ॥ 1 గంటనుండి సా. 5 గంటలకును మధ్య 5-1-52 (తేది లేక తేదీలలో) ప్రత్యేకముగా ప్రకటింపబడు ఓటుచేయుటకు నిర్ణయించబడిన పోలింగు స్టేషనుల/స్థలములో జరుగును.

స్థలము: గుంటూరు
తేది: 1-12-51

కె. కృష్ణమాచారి,
రిటర్నింగు ఆఫీసరు.

* ఈ గడి విధాన పరిషత్తు నిర్వాచన క్షేత్రములోని ఎన్నికయొక్క లేక రాజ్యపరిషత్తులోని స్థానము లేక స్థానములను భర్తీచేయుటకు (ప్రాథమిక ఎన్నికకాని ఇతర) ఎన్నికయొక్క లేక రాజ్యములోని విధాన పరిషత్తుయొక్క స్థానము లేక స్థానములను భర్తీ చేయుటకు ఒక రాజ్యములోని విధానసభ సభ్యులబలని ఎన్నికయొక్క సందర్భములో విడిచిపెట్టబడలేదు.

† ఓట్లు పోస్టల్ బాలటువలన మాత్రము రికార్డుచేయుటకు సందర్భములో ఈ మరాను విడిచిపెట్టబడలేదు.

‡ భర్తీచేయవలసిన స్థానములలో అనుసూచిత జాతులకు లేక అనుసూచిత జనజాతులకు ఒకటి లేక ఎక్కువ ప్రత్యేకించి ఉంచబడిన స్థానములు చేరియుండని విషయములో ఈ మరాను విడిచిపెట్టబడలేదు.

5-వ నమూనా.

[10 (3) మరియు 11 వ విధులు]

మద్రాసు విధాన సభకు సత్తెనపల్లి నిర్వాచన క్షేత్రమునుండి ఎన్నిక

చెల్లతగిన నామనిర్దేశముల సూచి

ఎన్నిక నిమిత్తము అభ్యర్థుల అక్షరు సూచి

క్రమ సంఖ్య	అభ్యర్థి పేరు	అభ్యర్థియొక్క పైవిలాసము	*అభ్యర్థికి చిహ్నము ఏదైన ఏర్పాటు చేయబడిన పక్షమున అది
1.	ఆరె వీరారెడ్డి	దమ్మాలపాడు	కాకికట్టిన రెండు ఎద్దులు
2.	దంగా జాగిరెడ్డి.	కన్నాబారి తోట, గుంటూరు.	[illegible]
3.	కెట్టి అంకమ్మ.	పీరంగిపురం.	[illegible] కొమ్ము రెండు ఆకులు
4	పాతిక మూరి అంతయ్య.	పరసరావుపేట.	[illegible]
5.	తురగా విశ్వేశ్వర శర్మ.	బ్రాడీపేట, గుంటూరు.	ఒంటె
6.	వావిలాల గోపాలకృష్ణయ్య.	పత్తేనపల్లి.	పుష్పము
7.	యర్రగుంటలపాటి శేషగిరిరావు.	పత్తేనపల్లి.	బాణము, అంబు

మ॥:—† 1. ఓటుచేయుట పగలు 7 గంటలనుండి 12 గంటలకును 1 నుండి 5 గంటలకును మధ్య 8—1—1952 తేది ప్రత్యేకముగా ప్రకటింపబడు ఓటుచేయుటకు నిర్ణయించబడిన పోలింగు స్టేషనులలో జరుగును.

స్థలము: గుంటూరు
తేది: 1-12-1951.

కె. కృష్ణమాచారి,
రిటర్నింగు ఆఫీసరు.

* ఈ గడి విధాన పరిషత్తు నిర్వాచన క్షేత్రములోని ఎన్నికయొక్క లేక రాజ్యపరిషత్తులోని స్థానము లేక స్థానములను భర్తీచేయుటకు (ప్రాథమిక ఎన్నికకాని ఇతర) ఎన్నికయొక్క లేక రాజ్యములోని విధాన పరిషత్తుయొక్క స్థానము లేక స్థానములను భర్తీ చేయుటకు ఒక రాజ్యములోని విధానసభ సభ్యులబలని ఎన్నికయొక్క సందర్భములో విడిచిపెట్టబడలేదు.

† ఓట్లు పోస్టల్ బాలటువలన మాత్రము రికార్డుచేయుటకు సందర్భములో ఈ మరాను విడిచిపెట్టబడలేదు.

‡ భర్తీచేయవలసిన స్థానములలో అనుసూచిత జాతులకు లేక అనుసూచిత జనజాతులకు ఒకటి లేక ఎక్కువ ప్రత్యేకించి ఉంచబడిన స్థానములు చేరియుండని విషయములో ఈ మరాను విడిచిపెట్టబడలేదు.

5-వ నమూనా.

[10 (3) మరియు 11 వ విధులు

మద్రాసు విధానసభకు ప్రత్తిపాడు నిర్వాచనక్షేత్రమునుండి ఎన్నిక

చెల్లతగిన నామనిర్దేశముల సూచి

ఎన్నిక నిమిత్తము అభ్యర్థుల అక్షరు సూచి

క్రమ సంఖ్య	అభ్యర్థి పేరు	అభ్యర్థియొక్క పైవిలాసము	*అభ్యర్థికి చిహ్నము ఏదైన ఏర్పాటు చేయబడిన పక్షమున అది.
1.	బండ్లమూడి వెంకటశివయ్య.	వారాకోడూరు.	ధాన్యము తూర్చార బట్టుచున్న కర్షకుడు
2.	గింజుపల్లి బాపయ్య.	ప్రత్తిపాడు.	పుష్పము
3.	మున్నగ శేషయ్య	గారపాడు	[illegible]
4.	తమ్మా కోటమ్మరెడ్డి.	గుంటూరు.	[illegible] రెండు ఎద్దులు
5.	యడ్ల ఆ

ఉ చి త ము

వెంట్రుకలను నలుపుగా చేయు మా మూలిక నెం 501. (రిజిస్టర్డు) వాడిన యెడల ఏరకమైన జుట్టు గూడ నల్లబడి పోవును. ఎల్లప్పుడూ నల్లటి వెంట్రుకలు మాత్రమే పెరుగుచూ నుండును. రాలి పోయెడి జుట్టును ఆపి కాంతివంతముగాను ఉంగరాలు తిరుగునట్లుగాను చేయును. వీసా 1-8 రు 1-15-0 లు ఒకరికి పూర్తి వాడకం 8 వీసాలకు 5/- దీనిని వ్యాప్తిలోనికి తెచ్చుటకు ప్రతి వీసాతోను గట్టి దనమునకు, అందమునకు 15 సంవత్సరముల పూర్వీ యివ్వబడిన ఒక చేతి గడియారము, ఒక న్యూ గోల్డు ఉంగరము ఉచితంగా పంపబడును. ఒకేసారి మూడు వీసాలను తెప్పించుకొనువారికి 6 చేతి గడియారములు, 6 ఉంగరములు చేవలం ఉచితంగా పంపబడును. సుందరముగా లేనిచో ఖరీదు తిరిగి యివ్వబడును.

Sanyasi Ayurvedic Pharmacy
P. B. 95, (A P. M.) Amritsar.

మద్రాసు అఫీసు:
149, బ్రాడ్వే, జి. టి. మద్రాసు.

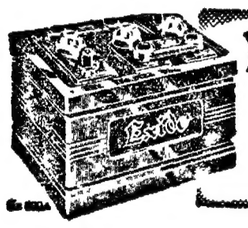

Exide
ఎప్పుడైనా ఒక్కటే
నమ్మకమైన స్టార్టింగుకు,
జ్ఞానకాలం మన్నుటకు.
కారులకు, ట్రక్కులకు, బస్సులకు.

దక్షిణ ఇండియా, సంస్థానములకు మెయిన్ ఏజెంట్లు:
జనరల్ ఎలెక్ట్రిక్ కంపెనీ ఆఫ్ ఇండియా లిమిటెడ్, మద్రాసు, బ్రాంచీలు: బెంగుళూరు, కోయంబత్తూరు, సికింద్రాబాద్.

ప్రతివారికి
బంగాళాదుంప వడ
అంటే మిక్కిలి ఇష్టము

డాల్డాతో తయారుచేయబడినవో

మీ రోజున పదార్థములోక్కయు మరియు తీపి పదార్థముల యొక్కయు (పేడిగానో లేక వల్లగానో తిన్నారో) రుచిని అభివృద్ధిచేయుటకు డాల్డా తప్పకుండ సహాయపడును. మరియు డాల్డా అన్ని విధములైన వంటలకు తగినటువంటిది. అది శుద్ధమైనది, పుష్టికరమైనది. తయారగునపుడు చేతితో ముట్టకొనవలదు మరియు మిమ్మలను చేరనపుడు అది నీలు చేయబడిన డబ్బాలో భద్రముగాను, శుభ్రముగాను ఉంచుము.

ఈ విధముగా సులభముగా చేయవచ్చును:

ఉడుకబెట్టబడిన బంగాళాదుంపలను బాగా తనకేలు తనకలుగా జేసి వాటిని కాల్చిన మిశ్రమములోనికి వాటిని మూసి వేయండి. తరువాత వాటిని బంగాళాదుంప మిశ్రమములోనికి వాటిని మూసి వేయండి. తరువాత చదునైన అంతంవరకు జేసి అంతర్భాగము సరిసమానముగా గోధుమ వర్ణము వచ్చేంతవరకు ఒక మూకుడులో వేడి డాల్డాలో వేయండి.

దీనిని తప్పిపోకండి:
ఇంగ్లీషులో క్రొత్తదాన్నంతట వ్రాసిన పుస్తకము — రిక్రియేషన్ గూడినది — అర్థ వేసవి — ఎనిమిది పేజీలు — 300 అతిథి ఇండియా మరియు యూరోపియన్ వంటవర్తులు — ఆరోగ్యము, పరిశుభ్రత మరియు వంటగృహములు గురించి సూచనలు — ఒక రూపాయి మాత్రమే. పోస్టేజి ఎనిమిది అణాలు.
ది డాల్డా అడ్వైసరీ సర్వీస్
పోస్టుబాక్స్ నంబర్ 333, బొంబాయి 1

HVM. 150-X30 TL

ఎన్నికల నిమిత్తం ఉద్యోగులకు ప్రత్యేకాధికారాలు

ఇండ్లు బండ్లు మున్నగునవి స్వాధీనం చేసుకోవచ్చు

మదరాసు, డిసెంబరు 4: ఎన్నికల పనుల నిమిత్తం అవసరమైన యిండ్లు బండ్లు పాత్రిసామానులు మున్నగు వాటిని స్వాధీనం చేసుకొనే అధికారం ఆయా సందర్భానుసారంగా జిల్లాకలెక్టరులకు రెవిన్యూ డివిజనల్ ఆఫీసర్లకు ఎన్నికల రిటర్నింగ్ ఆఫీసర్లకు జిల్లా పోలీసు సూపరింటెండెంట్లకు తహసీల్దారు డిప్యూటీ తహసీల్దారులకు సంక్రమింపచేస్తూ గవర్నరు ఉత్తరువు జారీ చేసియున్నారు.

పోలింగ్ స్టేషన్లు

నగరంలోని వివిధ నియోజక వర్గాలలో నెలకొల్పిన పోలింగు కేంద్రాల పట్టికను కిటర్నింగు ఆఫీసరు ఉరోజున ప్రచురించారు.

పట్టభద్రుల నియోజకవర్గం: ఓటర్లుగా చేరువారికి గడువు

ఆంధ్రరాష్ట్రీయోపాధ్యాయ పండిత పరిషత్తు కార్యదర్శి పల్లెకొండి రంగయ్యగారిలా తెలుపుతున్నారు. పట్టభద్రుల నియోజక వర్గమునకు ప్రావ్యవిరుదములు కలవారికి కూడ వోటింగు హక్కు కలదు. ఇంతకుముందు వోటరుగా చేరియుండనివారు, పేంటనే సమీపమునగల తాలూకా ఆఫీసునకు వెళ్లి నిర్మితమైన ఫారము పడిగి పుచ్చుకొని పూర్తిచేసి డిసెంబరు 15 వ తేదీ లోపల మదరాసు కలెక్టరుగారికి పంపుకొనవలెను. దీనికి సంబంధించిన నియమములు 30-11-51 తేదిగల గెజెటులో (రెండవపార్టు-1595-96-97 పుటలు) ప్రకటింపబడి యున్నవి. ప్రాచ్యవిరుదములు కలవారందరు ఈ విషయమును గమనింతురు గాక.

బందరులో 'ఎధీనియం' పునరుద్ధరణ

బందరు, నవంబరు 26: కొంతకాలముగా వినుకపట్టిన 'ఎధీనియం' (విజ్ఞాన సంబంధమయిన పరిషత్తు) పునరుద్ధరించుటకు నిన్న సాయంకాలము పురమందిరము లో శ్రీనిటాబాలకృష్ణ శాస్త్రిగారి అధ్యక్షతను జరిగిన సభలో నిర్ణయింపబడినది. అనంతరం శ్రీ ఎ. ముత్తు అయ్యరగారి అధ్యక్షతను జరిగినసభలో శ్రీనందివాడ కృష్ణమూర్తి శ్రీభాగవతుల లక్ష్మణరావుగార్లు కేంద్ర ప్లానింగు కమిషన్ రిపోర్టును గూర్చి సవిమర్శకంగా చర్చించారు (స్వ వి)

విశ్వరాజ్యసమితి, ఆగ్నేయాసియా ప్రాంతీయ ఉపాధ్యాయసంఘ ప్రతినిధులకు భారత రిపబ్లిక్ అధ్యక్షులు రాజేంద్రప్రసాద్ ఇటీవల విందు చేశారు.

ఢిల్లీ, విశ్వవిద్యాలయ హ్యూతకోత్సవంలో ఇటీవల అల్లాడి కృష్ణస్వామిగారికి, అధ్యక్షుడు రాజేంద్ర ప్రసాద్ గౌరవ డిగ్రీ ప్రదానించినప్పటి చిత్రం.

ఇంగ్లండు భారతదేశాలమధ్య జరిగిన విమానయాన ఒప్పందంపై ఈ నెల 1 వ తేదీనాడు ఢిల్లీలో ఆయా ప్రభుత్వాల తరఫున సంతకం చేస్తున్న సర్ ఆర్చిబాల్డు సై, రాజకుమారి అమృతకౌర్ గార్లు.

దక్షిణాఫ్రికా జాతి వివక్షతశాసనం

ప్రతిఘటించుటకు భారతీయుల నిర్ణయం

డర్బాను, డిసెంబరు 2: బ్రిటిష్ దక్షిణాఫ్రికాలోని డర్బాను నగరమునకు శివారుగానున్న సైడెన్హాంలో నివసించే భారతీయులందరు కేజోక్ పెద్ద సభచేసి యీ క్రిందిరీతిగా ఒక తీర్మానం చేశారు. "సైడెన్హాంలోని మా స్వగృహోపవనములను మేము రక్షించుకొనుటకు స్థిరసంకల్పులమై యున్నామని ప్రమాణం చేస్తున్నాము. మమ్ములను డర్బాను నగర ప్రాంతంలో నుంచి వెళ్లగొట్టడానికి చేయబడుతున్న దుష్టంత్రములను మేము ప్రతిఘటిస్తాము. ఆఫ్రికా జాతివారితోను ఇతర రంగుజాతి వారితోను కలిసి జాతివర్గముల ప్రత్యేక నివాస ప్రదేశముల నిర్ణయ చట్టమును అమలుజరుగనీయకుండా ప్రతిఘటిస్తాం" జాతివర్గ ప్రాంతముల చట్టము అనుసరించి డర్బాను సిటీకౌన్సిలు వారిచే ప్రవేశపెట్టబడి నియమింపబడింది. ఈ చట్టం ప్రకారంగా ఆయా రంగుజాతులవారికి నివాస ప్రదేశములుగా వేర్వేరు ప్రాంతాలు నిర్ణయింపబడతాయి. అట్టి ప్రాంతాలు నిర్ణయించుటకు ఈ కమిటీ ఏర్పడింది.

దక్షిణాఫ్రికా భారతీయ కాంగ్రెసు ప్రెసిడెంటయిన డా॥ యూసఫ్, యం. బోమాగాను యీ తీర్మానాన్ని ప్రశంసిస్తూ యిలా అన్నారు. ద. ఆఫ్రికా భారతీయులు తమ ఆస్తులను అమ్ముటకు నిరాకరించవలెను. అలా నిరాకరిస్తే ఈ ప్రదేశ నిర్ణయ పద్ధతి పాడ్యపడదు.

సెటాలు ఇండియను కాంగ్రెసు ప్రెసిడెంటయిన డా॥ యల్. యం. నాయకరుగారు యిలా అన్నారు. డర్బాను నగరంలో ఉన్న 1,40,00 భారతీయులను డర్బానుకు వెలుపల ఒక గూడెంలో నివసించేటట్లు చేయాలని ప్రయత్నిస్తున్నారు. కూలిజనంలోనున్న ఇదటి భారతీయుల బందరిని పరిగణించి ఆ ప్రాంతంలో కూలీలు లాగ వచ్చే భారతీయులందరూ నివసించవలసినదని అంటారు.

బి. అండ్ సి మిల్లులో మ్మె

మదరాసు, డిసెంబరు 3: బి. అండ్ సి. మిల్లులో మొన్న జరిగిన అల్లరి సంఘటనల సందర్భమున పోలీసులు అధికారులు అనే కార్మికుణ్ణి అరెస్టు చేసియున్నారు. మిల్లు ప్రాంతంలో పరిస్థితి ప్రశాంతంగానుంది.

ముస్లింలీగ్ ఉంటమే దేశానికి మంచిదట

నెహ్రూ విమర్శలపై రాష్ట్రీయ లీగునాయకుల ప్రకటన

మదరాసు, డిసెంబరు 3: "ముస్లిం జాతికి ఒక సంఘం అంటూ వుండటం అవసరం, సహజం కూడాను. దేశ క్షేమం పరంగా చూచినా కూడా ఇటువంటి రాజకీయసంఘానికి అస్తిత్వం వుండవలసిన అగత్యం వుందని" ముస్లిం లీగు కేంద్ర పార్లమెంటరీబోర్డు ఉపసంఘంవారు ఉద్ఘాటించారు.

నిన్న సాయంత్రం మహమ్మద్ ఇస్మయిల్ అధ్యక్షతను సమావేశమైన ఉపసంఘం రాజకీయరంగంలో మతి ప్రాతిపదిక సంస్థలు వుండకూడదంటూ పండిట్ నెహ్రూ వెలిబుచ్చిన అభిప్రాయానికి సమాధానం ఇచ్చింది.

సమాధానంలో ఇంకా ఇలా వుంది: రాజ్యాంగం అల్పసంఖ్యాకులకు కొన్ని హక్కులను ప్రసాదించింది. రాజ్యాంగంద్వారా సంక్రమించిన హక్కులు సక్రమంగా అమలు జరుగుతున్నదీ లేదీ తెలుసుకొనుటకు అల్పసంఖ్యాకవర్గాల సంఘాలు వుండుట అవసరం. ముస్లింలీగుకు సూర్చి నెహ్రూ ప్రకటించిన భావాలు వింతిల్లోకల్లా వింతగా వున్నాయి. కొంతమందిని ఇక్కడి పదవి లీగు మూటముల్లె కట్టుకొని వెళ్లిపోయిందని నెహ్రూ అన్నారు. లీగు వెళ్లలేదు. కాంగ్రెసూ వెళ్లలేదు. ఎక్కడివారు అక్కడే వున్నారు. అదీగాక స్వాతంత్ర్యం వచ్చినప్పుడు ఎక్కడవున్నా ప్రజలందరికీ సమాన అధికారాలు సమాజహక్కులు వాక్ స్వాతంత్ర్యం, సంఘటనాస్వేచ్ఛ వుంటాయని హామీ ఇచ్చారు. ఈ వాక్ స్వాతంత్ర్యాన్ని, సంఘటనాస్వేచ్ఛను అల్పసంఖ్యాకులు ముస్లిం లీగుద్వారా అమలు జరుపుకుంటున్నారు. మెజారిటీ వర్గాల మతిసంస్థలతో ముస్లింలీగును పోల్చుట న్యాయం కాదు. మైనారిటీల విషయం వేరు-దేశానికి సేవచేయు ఉద్దేశ్యంతో లీగు ఎన్నికల్లో పాల్గొనుటకు తీర్మానించిందని అన్నారు.

మదరాసు, డిసెంబరు 3: శాంబరం తుయాప్పతిలో ప్రపంచయూనివర్సిటీ విద్యార్థులసంస్థ సహాయంతో రు. 50000 వ్యయంతో నిర్మాణమైయున్న కొత్తవార్డును ఇండియా ప్రభుత్వ ఆరోగ్యమంత్రి శ్రీమతి రాజకుమారి అమృతకౌర్ గారు రాబోవు ఆదివారం తెరుస్తారు. ఈ వార్డులో 20 రోగులకు సర్దుబాటున్నాయి.

హైదరాబాదు అభివృద్ధి పథకం

అయిదేళ్ళలో రు. 65 కోట్ల ఖర్చుకుప్లానింగ్ బోర్డుఆమోదం

హైదరాబాదు, డిసెంబరు 3: సంస్థానాభివృద్ధికై సిద్ధపరుచబడిన, 65 కోట్ల రూపాల ఒక పంచవర్ష ప్రణాళికను సంస్థాన ప్లానింగు బోర్డువారు నేటిదినం ఆమోదించారు. వివిధ ఉపసంఘాల వారా పంపించిన నివేదికలనుగూడ బోర్డువారు పూర్వదృష్టితో పరిశీలించారు. ఈ పథకంమేరకు ఒక్కసారిగా కాకుండా విద్యుచ్ఛక్తి ప్రాజెక్టులకు మాత్రమే రూ. 51.59 కోట్లు వెచ్చించబడుతుంది.

నగర వార్తలు

రైలుమార్గం లడ్డికడ్డీలు తొలగింపబడినవి

మదరాసు, డిసెంబరు 3 దక్షిణ రైల్వేలో 'అర్కోణం రేణిగుంట రైలు మార్గాన తిరుకుడు-పూడి రైల్వేస్టేషనుల మధ్య పట్టాలను బిగించే అడ్డకడ్డీలు 10 తొలగింపబడి యుండినపంగతి తెలిసింది. ఈ విషయం సకాలంలో తెలిసి రైలుమార్గం మరామతుకు అవసరమైన ధైర్య గైకొనబడింది. ఈ విషయమై విద్రోహచర్య సందేహింప బడలేదు.

మాజీ సైనికుల పతాక దినోత్సవం

మదరాసు, డిసెంబరు 3: మాజీ సైనికులలో కొందరకు యింకాజీవనోపాధి లేక అగచాట్లు పడుతున్నారని వారు యుద్ధంలో చేసినసేవకు కృతజ్ఞత తెలిపేందుకు ప్రజలు వారికి సహాయపడడం అవసరమని తెలుపుతూ డిసెంబరు 7 వ తేదిని నగరంలో పతాక పట్టణాలలోను గ్రామాలలో పయనించుచుపబడే మాజీసైనికుల పతాకదినోత్సవం వారు ప్రజలు విరాళములిచ్చి సహాయపడవలసిందని గవర్నరుగారు విజ్ఞప్తిచేస్తున్నారు.

నాలుగు రోజులక్రిందట 25 ఏండ్ల వయస్సుకలిగిన ఒక యువకుని మృతి దేహం హైరోడు బీచిలో ఒడ్డుకు కొట్టుకొని వచ్చినది. పోలీసులు దర్యాప్తుచేయగా అతడు పచేరిలో ఇంజనీరింగు చదువుకుంటున్న విద్యార్థి అని, ఆఖరివిడాది పరీక్షలో తప్పిన కారణంగా ఆత్మహత్య చేసుకున్నాడని తేలినది.

నిన్న కుచేరా ఆ వ్యక్తి రైలులో ఒక ప్రయాణికుని మూటలు దొంగిలించి పారిపోతూ ఉండగా పోలీసులు పట్టుకుని నిర్బంధంలో ఉంచారు.

పట్టాభిరాముల్ వద్ద నిమ్మవచేరిలో మారి (22) అనే వ్యక్తిని నిన్న పోలీసులు అరెస్టుచేశారు. రైలు పెలలోని డైనమోబెల్టులు రెండు అతనివద్ద దొరికినవి. నవంబరు 28 వ ఇట్టి నేరంపైనే అరెస్టు చేయబడిన అదుగురితో ఈతనికి సంబంధ మున్నదట.

పాకిస్తాన్ మాజీప్రధాని లియాకత్ అలీఖాన్ మృతికి పాకిస్థాన్ తెలియచేస్తు పిటీ కౌన్సిలర్ కౌన్సిల్ లోకడ ఒకతీర్మానం చేసింది. ఆ తీర్మానాన్ని కృతజ్ఞత తెలియపరుస్తూ పాకిస్థానీక ప్రధాని ఖ్వాజా నజీముద్దీన్ నగర మేయరుకు ఒక లేఖ పంపారు.

రేడియో

డిసెంబరు 6 గురువారం

విజయవాడ

ఉ॥ 7 తెలుగున వా॥ 7-15 మద్రాసు (బి) వరె 7 30 మద్రాసు వరె 8 ఆంగ్లమునవా॥

మ॥ 12 30 మాధ్యమిక పాఠశాలా విద్యార్థులకు హిందీ పాఠము పేరొందిన కల్పదముంతి తిరుమల రాయ శర్మ మహమ్మద్ ప్రసంగం 1 మద్రాసు (బి) వరె 1-30 ఆంగ్లమున వా॥ 1-40 హిందీలో వా॥ 1-50 తెలుగున వా॥ 2 మద్రాసు (బి) వరె 2-15 ఉన్నత పాఠశాలా విద్యార్థులకు పదితిర పౌరశాస్త్రకత సింధు పదితిరము ప్రసంగం శ్రీ. వి సుందరరావు అంతరాంతరముల పలసలు ఉత్తర ఆసియా ప్రసంగం వి. సీతారామ కృష్ణయ్య పాఠశాలా దినచర్య 4 ప్రాథమిక పాఠశాలా విద్యార్థులకు జనిత సంపద పీ పము ప్రసంగం ఎం. వి. సుబ్రహ్మణ్యం ప్రశ్నలు జవాబులు విర్వహణ ఎం వి పేతు రామారావు ఆట పాటలు విర్వహణ సిస్టర్ ఎం. మెస్సీమా.

సా॥ 5-30 టి. కె యశోదాదేవి 5-50 చిలకెల అప్పయ్య 6-10 స్థానిక ప్రకటనలు వాతావరణము 6-20 గీతమంజరి (బి) పి. జగేశ్వరరావు 6-30 గ్రామస్థుల కార్యక్రమం వ్యవసాయగోష్ఠి రచన విర్వహణ శ్రీ. గురుమూర్తి చేరిపనపే గారి ఆధ్యాత్మ కీర్తన విశేషాలు ప్రకటనలు ధరలు వాతావరణము 7 తెలుగున వా॥ 7-15 గ్రామస్థుల కార్యక్రమం గీతావళి సై. పదిభూషణాచారి 7-30 సంగీతకచేరీ 45 పిల్లల్యాదలం నాటక రచన అదివి బాపిరాజు 8-15 విజయవాడ రేడియో ఆర్కెస్ట్రా 8-30 టి. కె యశోదాదేవి 9 ఆంగ్లమున వా॥ 9 15 గీతావళి సై పదిభూషణాచారి 9-30 ముగింపు

మద్రాసు (ఎ)

ఉ॥ 7 స్వాగతము 7-30 టి. ఎస్. కల్యాణం 8 ఆంగ్లమున వా॥

మ॥ 12 30 మాధ్యమిక పాఠశాలా విద్యార్థులకు తమిళమున 1 మహాభారతంలోని శాంతాయ కిరీటముగ గీతిక రచన శ్రీ శ్రీ రాయకులశకుడు ప్రసంగం రాయని కృష్ణకుమారి వయోలిన్ వాద్యసంగీతం వాత్సల్యము నాటక రచన గోపీచంద్ 1-30 గీతమంజరి (బి) 1-40 హిందీలో వా॥ 1-50 వీణా సంగీతం (బి) 2-10 (బి) వరె 2-15 ఉన్నత పాఠశాలా విద్యార్థులకు తమిళమున 4 ప్రాథమిక పాఠశాలా విద్యార్థులకు తమిళమున 4-30 పాశ్చాత్య సంగీతం (బి).

సా॥ 5-30 ఎస్. నారాయణస్వామిపై వాద్యస్వరం 6 ఆంగ్లమున వా॥ 6-20 రాజలక్ష్మి సంతానం 7 క్లారినెట్ విలయ విద్వాంసుడు 7-30 తమిళమున ప్రసంగం 7-45 రాగం తానం పల్లవి 8-15 టి. ఎస్ నారాయణస్వామి 9 ఆంగ్లమున వా॥ 9-15 ఆంగ్లమున పలనచిత్ర సమీక్ష 9.30 (బి) వరె 10 పాశ్చాత్య సంగీతం (బి) 10-30 ముగింపు.

మద్రాసు (బి)

ఉ॥ 7 తెలుగున వా॥ 7-15 టి/ కె. వర్డ్ మ్యూజ్ (బి) 7-30 (ఎ) వరె.

మ॥ 12 కార్మికుల కార్యక్రమం 12.30 మాధ్యమిక పాఠశాలా విద్యార్థులకు 1 గీతమాలిక (బి) 1-30 ఆంగ్లమున వా॥ 1-40 వీణా సంగీతం (బి) 1-50 తెలుగున వా॥ 2 పిల్లలు విలయ విద్వాంసుడు 2.15 ఉన్నత పాఠశాలా విద్యార్థులకు 4 ప్రాథమిక పాఠశాలా విద్యార్థులకు

సా॥ 5-30 (ఎ) వరె 6-20 రికార్డు 6-30 గ్రామస్థుల కార్యక్రమం 7 తెలుగున వా॥ 7-15 గ్రామస్థుల కార్యక్రమం 7 30 భారత గతకళాకృతులు మహావీరాచార్య ప్రసంగం 7.45 గీతమంజరి (బి) 8 తెలుగేతర జానపద గేయాలు 8.15 (ఎ) వరె 9-30 ఎం కృష్ణమూర్తి 10 వీణా సాలిలు (బి) 10-30 ముగింపు.

హైదరాబాద్

ఉ॥ 7 తెలుగున వా॥ 7-15 తెలుగు హిందీలలో వేద కార్యక్రమ సమీక్ష 7-20 ఎస్. భారతీదేవి వీణ 7-50 రికార్డులు 8 ఆంగ్లమున వా॥ 8 15 మహమ్మద్ యూసఫ్ పాటి 8.35 రోజన్ అలీ

మ॥ 12-30 ఉమియా దాదే (బి) 1 స్త్రీ సంసార్ 1-30 ఆంగ్లమున వా॥ 1-40 గీతమంజరి (బి) 1-50 తెలుగున వా॥.

సా॥ 5 30 జాలిపోదం కవల ఆక్కయ్య ఎం. కాశేశ్వరి ప్రశ్నలు జవాబులు సవ్వి పుష్పలత బాంగోస్టి పిల్లల రచనలు 6 ఆంగ్లమున వా॥ 6 10 పాపికి ప్రకటనలు 6 20 శాస్త్రీయ సంగీతం 6.45 గ్రామసీమ 7 తెలుగున వా॥ 8-15 గ్రామస్థుల కార్యక్రమం 8.15 ఉర్దూలో ప్రసంగ జారాసమీక్ష 8. 30 మహమ్మద్ యూసఫ్ పాటి 8.40 ఆంగ్లమున ప్రసంగం ఎన్నికలు 8.55 వీణా సంగీతం (బి) 9 ఆంగ్లమున వా॥ 9-15 హిందీలో వా॥ 9 30 శ్రోతల కోరిక రికార్డులు 10-15 ముగింపు.

ఎ. పి. సి. సి. కార్యవర్గసభ్యుని రాజీనామా

సంద్యాల, డిసెంబరు 3: ఆంధ్రప్రదేశ్ కాంగ్రెసు సంఘ కార్యవర్గ సభ్యుడు డి. పి. సుబ్బారెడ్డిగారు సంద్యాల పట్టణ కాంగ్రెసు సంఘ అధ్యక్షుడు గుండం వెంకటరెడ్డి, సహాయ కార్యదర్శి జి. వి. వెంకటరెడ్డిగారలు ప్రాథమిక సభ్యత్వము సహకారాంగ్రెసులో అన్ని పదవులకు రాజీనామా యిచ్చారు. ఎ. పి. సి. సి. సభ్యులు సై. నారాయణరెడ్డి (కోయిలకుంట్ల) చేరుళ్ల శివారెడ్డిగారలు కూడా రాజీనామా ఇస్తున్నట్లు తెలుస్తున్నది

మేపోల్
గొప్ప విలువగల చిన్నసిగరెట్

అ॥ 5½ కు 10

శ్రేష్ఠమైన వర్జీనియా పొగాకుతో తయారు చేయబడినందున పరిమాణములో చిన్నవిగా కనబడినా రుచి, సువాసనలలో మేపోల్ సాటి లేనిది. సరసమైన ధరకు నాణ్యమైన సిగరెట్లు మేపోల్ మైనర్స్.

Issued by the National Tobacco Co of India Ltd., Licensees of James Carlton, Ltd, London Cigarettes made in India

ACI MP-2To

మలేరియా మూలంగా అతడు నాశనమై పోయాడు

'పాలుడ్రిన్' పుణ్యమా అని నాకెన్నడూ మలేరియా జ్వరం రాలేదు

రోజులు తరబడిగా జ్వరం. ఏమి బాధ! పాపం, ఈ పరిస్థితిలో అతడు సర్వశక్తులను కోల్పోయి, జీవితంగురించి నిరాశ చేసుకున్నాడంటే ఆశ్చర్యపడ నవసరం లేదు. ఇంతకూ వాని నివారణకు అతడేమి చేస్తున్నాడో తెలియదే! అతడు రోజూ ఒక 'పాలుడ్రిన్' బిళ్లను సేవిస్తే, మూడు వాలుగు రోజుల లోపున సులభంగా తెలుకోగలడు 'పాలుడ్రిన్' మలేరియాను నివారిస్తుందికూడా ప్రతి ఆదివారం భోజనానంతరం ఒక 'పాలుడ్రిన్' బిళ్లను తప్పక సేవిస్తున్నాను కనుక, నాకెన్నడూ మలేరియా జ్వరం వస్తుందనే భయమేలేదు.

పాలుడ్రిన్
ట్రేడ్ మార్కు
మలేరియా నివారణకు దివ్యౌషధం
* అణాకోర బిళ్ల
ఇంపీరియల్ కెమికల్ ఇండస్ట్రీస్ (ఇండియా) లిమిటెడ్
MP-P 140 TG

Tele: "VYDEHI"

ఉత్తరదేశయాత్ర

52 రోజులు] శ్రీ హనూమాంజనేయ [45 క్షేత్రములు

పూర్ణయాత్రా స్పెషల్ ట్రయిన్ సర్వీసు కంపెనీ, కాకినాడ

ఇంజనుతో సహా పూర్తి స్పెషల్ ట్రయిన్ బయలుదేరును.

యుద్ధానంతరము దక్షిణ భారతదేశమునుండి పూర్తి యాత్రా స్పెషల్ ట్రయిన్ బయలుదేరుట కిదియే ప్రథమము.

ది 17-1-1952 సం॥ శుభముహూర్తమునందు కాకినాడనుండి బయలుదేరును.

మాఘ శుద్ధ 15 పౌర్ణమి చంద్రగ్రహణమునకు హరిద్వారమహాక్షేత్రమునందు గంగిరదీనది బ్రహ్మకుండ స్నానవలితమున్నూ, మాఘ బహుళ 30 అమావాస్య సూర్యగ్రహణమునకు కాశీ మహాక్షేత్రమునందు గంగానది మణికర్ణికా స్నానవలితమున్నూ, మహాశివరాత్రికి కాశీ క్షేత్రమునందు కాశీ విశ్వేశ్వర అన్నపూర్ణ విశాలాక్షి దర్శన ప్రాప్తియున్నూ లభించును.

ఉదయము కాశీ, రెండు పూటల భోజనములతో సహా:

2వక్లాసు టిక్కెట్టు 15 రు. 575మాత్రం; ఇంటరుక్లాసు టిక్కెట్టు 15 రు. 450మాత్రం;
3వక్లాసు టిక్కెట్టు 15 రు. 325 మాత్రం.

కాకినాడనుండి బయలుదేరి వారి, సందరీపురం, నాసిక, బొంబాయి, సూరత్, బ్రోచ, బరోడా, డాకోరు, ద్వారక, ఉజ్జయిని, ఆగ్రా, మదురా, ఢిల్లీ, హరిద్వారం, లక్నో, అయోధ్య, ప్రయాగ, అలహాబాదు, కాశీ, గయ, కలకత్తా, జగన్నాథం, సింహాచలం, గోదావరి, విజయవాడ, మద్రాసు చేరినవెంటనే యాత్ర సమాప్తమగును ఇట్టి సదవకాశము లభించుట దుస్తరము. కనుక, అలసించి ఆలశించిగమ పొందక త్వరపడి మీ సీట్లను రిజర్వుచేసుకొనుటకు ప్రయత్నింపుడు.

పూర్తి వివరములకు:
ఆర్గనైజరు, వి. కొండయ్య, కాకినాడ.

Edited, Printed & Published by S. Sambhu Prasad at the Andhra Patrika Press, No. 7, Thambu Chetty St, Madras.